

# Manual de Instruções

Termo de Garantia

## COIFA GRANADA ILHA

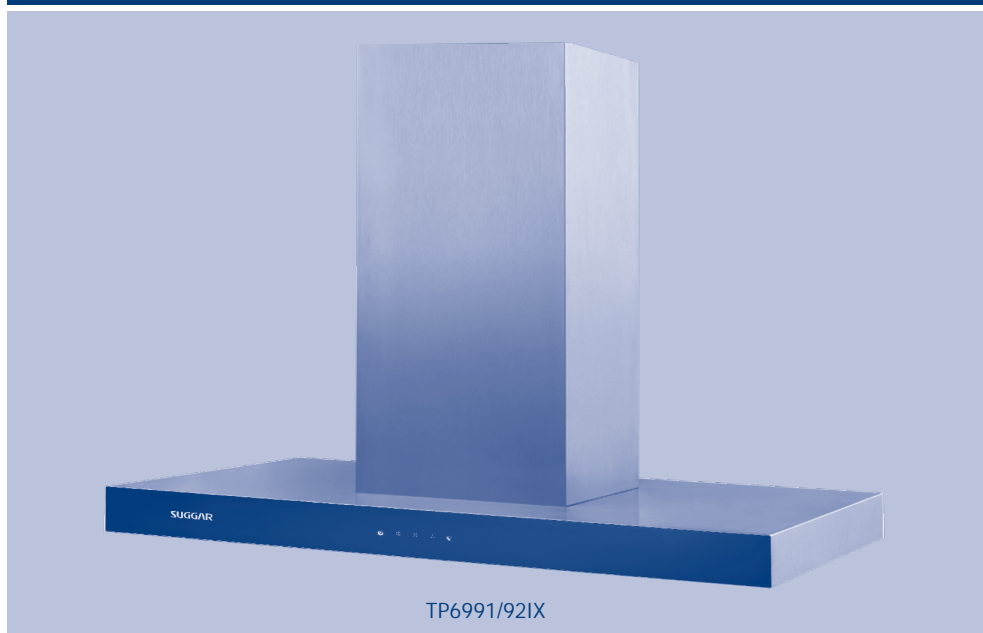

Antes de ligar sua Coifa Suggar, leia atentamente as informações contidas neste manual.

**SUGGAR**  
eletrodomésticos  
[www.suggar.com.br](http://www.suggar.com.br)



REV.02/13

## ÍNDICE

CUIDADOS INICIAIS .....	3
INSTRUÇÕES PARA INSTALAÇÃO .....	3
UTILIZAÇÃO .....	4
MANUTENÇÃO .....	4
ADVERTÊNCIA .....	4
CARACTERÍSTICAS .....	5
INSTALAÇÃO E UTILIZAÇÃO .....	6
MANUTENÇÃO DOS COMPONENTES .....	7
TERMO DE GARANTIA .....	9
REDE DE ASSISTÊNCIA TÉCNICA AUTORIZADA .....	10

## PRECAUÇÕES

Este aparelho foi projetado para ser operado por adultos. Não permita que crianças mexam nos controles ou brinquem com o aparelho. Não utilize a coifa onde a grelha não esteja corretamente fixada! O ar de sucção não deverá sair pelo mesmo canal usado para os vapores liberados por um aparelho que seja alimentado por um outro meio que não seja a eletricidade.

O ambiente deverá estar sempre bem ventilado quando a coifa e outros aparelhos operados por outros meios, que não os elétricos, estejam sendo usados ao mesmo tempo.

É proibida a utilização da coifa quando cozinhar com chamas. A utilização de chamas abertas danifica os filtros e pode causar acidentes. Assim, evite cozinhar com chamas. A fritura de alimentos deverá ser feita com constante supervisão para evitar que o óleo se superaqueça e pegue fogo. A liberação de vapores ou fumaça deverá ser feita de acordo com a regulamentação estabelecida pela legislação local vigente e as restrições técnicas.

## Obrigado por escolher a Suggar!

Neste manual, você encontra todas as informações sobre sua coifa. Antes de usá-la, leia atentamente as instruções e guarde-o para futuras consultas.

A Suggar Eletrodomésticos cumprimenta você pela aquisição da COIFA SUGGAR.

Ao comprar eletrodomésticos, lembre-se da marca Suggar.

A Suggar tem uma linha completa de produtos, todos com a mesma qualidade do Suggar da Suggar, o depurador mais vendido do país.

### CUIDADOS INICIAIS

- Antes de ligar a sua Coifa Suggar, verifique se a tensão da rede é a mesma do aparelho, 127V ou 220V 60Hz.
- Evite o uso de extensões e não ligue vários aparelhos na mesma tomada.
- Certifique-se de que a tomada elétrica esteja em boas condições de uso.
- Antes de prosseguir com a instalação, remova as telas filtrantes.
- Antes de iniciar a furação na parede para colocação das buchas ou duto sanfonado\* (adquirido separadamente), certifique-se com o proprietário do imóvel se não existe nenhum cano de água ou gás passando pelo local.

### INSTRUÇÕES PARA INSTALAÇÃO

O fabricante não se responsabiliza por nenhuma avaria decorrente da instalação incorreta ou inadequada.

Leia por gentileza este manual de instruções, antes de instalar e utilizar esta coifa de cozinha. Guarde este manual de instruções em lugar seguro, para futuras consultas.

Esta coifa de cozinha pode ser utilizada tanto no **Modo Coifa** (conduzindo os vapores para o exterior) quanto no **Modo Depurador** (reciclagem interna). A escolha fica a critério do cliente.

Os serviços de instalação e manutenção só devem ser realizados por um técnico de manutenção treinado.

Verifique se a tensão da rede externa corresponde à tensão indicada na placa de especificações fixada no interior da coifa.

Verifique se a fiação da residência garante o aterramento adequado.

Não conecte a coifa a dutos exaustores que conduzem vapores de combustão (caldeiras, lareiras etc.).

Se a coifa for utilizada em conjunto com utensílios que não são elétricos (ex: utensílios movidos a gás), deverá ser garantido um volume de areação suficiente no ambiente, para prevenir o retorno dos vapores extraídos. A cozinha deverá ter abertura direta com o ar livre, para assegurar a entrada de ar puro.

A distância mínima entre a coifa e o fogão deverá ser de 750mm, se o fogão for a gás, ou de 650mm se for elétrico.

**OBSERVAÇÃO:** Levando-se em conta o peso excessivo, são necessárias duas ou mais pessoas para instalar ou carregar este utensílio. O desrespeito a esta recomendação pode ocasionar lesões físicas.

\* O duto sanfonado não vem incluso no produto. Poderá ser adquirido separadamente.

## UTILIZAÇÃO

A coifa de cozinha foi projetada exclusivamente para uso residencial, para eliminar vapores de cozinha.

Nunca utilize a coifa para outras finalidades além daquela para a qual ela foi projetada.

Nunca deixe chamas altas desprotegidas sob a coifa, quando a mesma estiver funcionando.

Regule a intensidade da chama de forma que ela incida apenas no fundo da panela ou frigideira; certifique-se de que a chama não atinja as laterais da panela ou frigideira.

As frigideiras profundas devem ser continuamente vigiadas quando em uso: o óleo superaquecido pode pegar fogo.

A coifa não deve ser usada por crianças ou pessoas que não saibam usá-la corretamente.

## MANUTENÇÃO

A manutenção adequada da Coifa irá garantir o funcionamento adequado do utensílio.

Desconecte a coifa da rede elétrica, antes de realizar qualquer serviço de manutenção.

Limpe e/ou substitua os filtros de gordura de alumínio e os filtros de carvão ativado, após os intervalos especificados.

Limpe a coifa usando um pano úmido e um detergente neutro.

DESCARTE: Não descarte este produto em um depósito de lixo não seletivo. Os materiais utilizados na construção da coifa exigem tratamento especial.

## ADVERTÊNCIA

**ATENÇÃO: As partes acessíveis podem ficar quentes quando usado com os aparelhos de cozinha.**

Os utensílios elétricos podem ser perigosos, em determinadas situações.

- Não examine o estado dos filtros com a coifa de cozinha em funcionamento.

- Não toque nas lâmpadas, logo depois de usar a coifa.

- Não desligue o utensílio quando estiver com as mãos úmidas.

- Evite chamas desprotegidas, já que são prejudiciais aos filtros e constituem um risco de incêndio.

- Vigie constantemente a fritura dos alimentos, para evitar que o óleo superaquecido se transforme em um risco de incêndio.

- Desligue a alimentação elétrica, antes de realizar qualquer tipo de manutenção.

- As crianças não compreendem os riscos que os aparelhos elétricos oferecem. Conseqüentemente, só devem utilizar o utensílio sob a supervisão de um adulto ou mantenha-o fora do alcance das crianças.

- Não use este produto em áreas externas.

- Este utensílio não deve ser usado por pessoas (inclusive crianças) portadoras de deficiências físicas, sensoriais ou mentais, ou pessoas carentes de experiência e instrução, a menos que elas tenham recebido instruções ou supervisão referentes ao uso do utensílio, por uma pessoa responsável pela sua segurança. As crianças deverão ser supervisionadas para assegurar que não brinquem com o aparelho.

- Deverá haver uma ventilação adequada do ambiente, quando a coifa for usada ao mesmo tempo em que os fogões que consomem gás ou outros combustíveis.

- Haverá risco de incêndio, se a limpeza não for realizada de acordo com as instruções.

- Não flambe alimentos sob a coifa.

- O ar aspirado não deverá ser descarregado em um duto utilizado na exaustão de vapores gerados por utensílios que consomem gás ou outros combustíveis.

- Se o cordão de alimentação estiver danificado, ele deve ser substituído pelo fabricante ou agente autorizado, ou pessoa qualificada, a fim de evitar riscos.

## CARACTERÍSTICAS

DIMENSÕES:

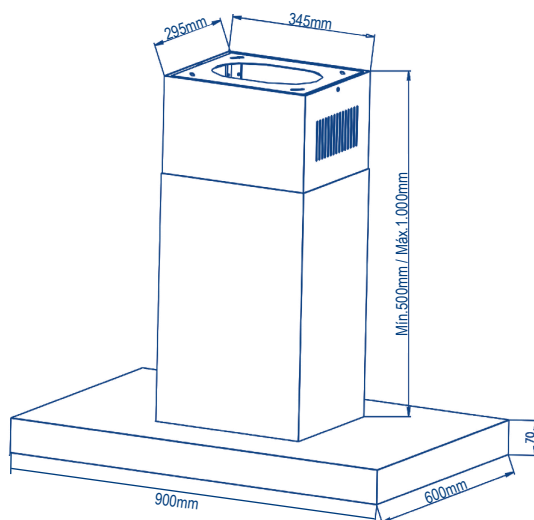

COMPONENTES:

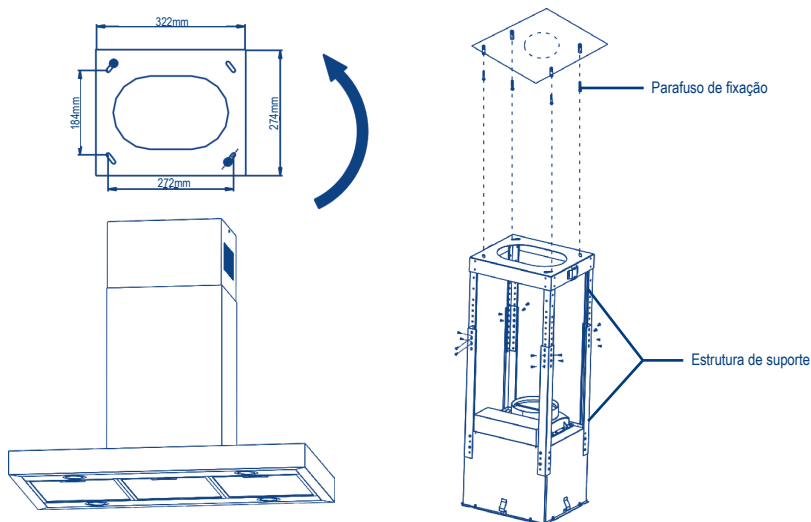

CARACTERÍSTICAS TÉCNICAS	
TENSÃO (V)	127 ou 220
POTÊNCIA (W)	278
PESO S/ EMBALAGEM (kg)	26,3
CONSUMO (kWh)	0,278
PRODUTO S/ EMBALAGEM (LargxAlt x Prof cm)	90,0x7,0x60,7
DUTO (Máx/Mín cm)	(100,0/50,0)

# INSTALAÇÃO E UTILIZAÇÃO

## INSTALAÇÃO

Quando fizer a ligação elétrica, certifique-se de que o cabo de energia esteja desconectado da tomada. **Nota: São necessárias pelo menos duas pessoas qualificadas para fazer a instalação da coifa.**

1. Remova os 16 parafusos entre as duas seções da estrutura. Ajuste a extensão da estrutura de suporte da coifa, uma vez que a altura final da coifa depende disso, e lembre-se de que ao término da instalação, a coifa deverá estar a pelo menos 50cm acima da superfície de fogões elétricos e 75cm no caso de fogões a gás ou mistos.

2. Fixe as duas seções da estrutura, utilizando os 16 parafusos. **Nota: Se as buchas que vieram com a coifa forem mais cumpridas do que o mínimo, remova uma das estruturas de suporte e fixe uma seção da estrutura diretamente.**

3. Posicione o diagrama do orifício do teto diretamente acima da parte de cima do fogão (o centro do diagrama deverá ajustar-se ao centro do fogão e as extremidades deverão ficar paralelas às laterais da parte de cima do fogão).

4. Faça a furação (4 buchas) conforme mostrado. Instale os quatro parafusos, deixando um espaço de aproximadamente 5mm entre a cabeça do parafuso e o teto.

5. Fixe um duto sanfonado de exaustão\* dentro da treliça e conecte-o ao anel de conexão do compartimento do motor.

6. Insira a chaminé por entre a treliça e fixe-a com dois parafusos. Insira a parte inferior da chaminé em sua base de forma que a mesma cubra o compartimento do motor e a caixa de ligação elétrica.

7. Prenda a estrutura da coifa sobre a treliça, assegurando-se de que esta se encaixe adequadamente, prenda a estrutura à treliça com 8 parafusos de fixação da estrutura e, então, aperte-a.

8. Aperte os quatro parafusos de fixação da coifa.

9. Remova a tampa do fio localizada na estrutura. Faça a conexão do terminal de fio e o terminal da controladora conforme mostrado. Assegure-se de que a capa do fio esteja bem presa aos dois parafusos.

1. Ligue o equipamento à tomada e ligue a energia, verificando a correta operação da coifa.

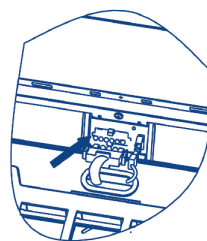
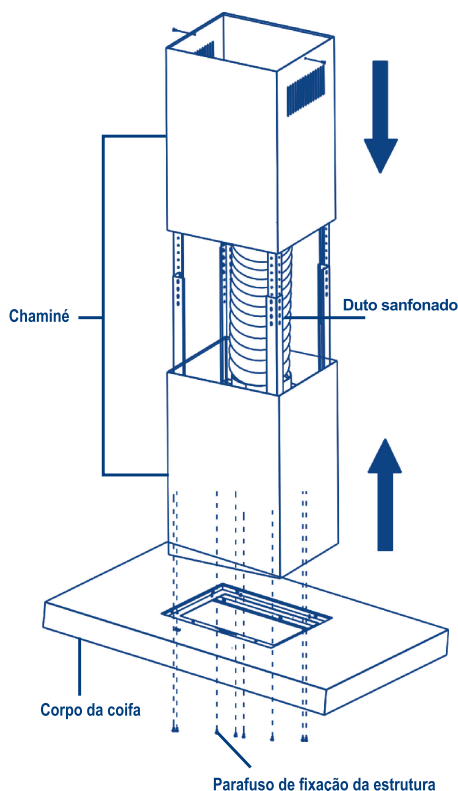

\* O duto sanfonado não vem incluso no produto. Poderá ser adquirido separadamente.

## LIGAÇÃO ELÉTRICA

A tensão elétrica deverá corresponder àquela discriminada no rótulo colocado dentro da coifa. Conecte a tomada do equipamento a um ponto de energia acessível que esteja em conformidade com os padrões locais vigentes.

Onde uma tomada elétrica não tiver sido fornecida (para conexão direta a uma rede elétrica), instale um disjuntor bipolar padrão aprovado, mantendo uma distância de abertura com no mínimo 3mm (acessível) dos contatos.

## OPERAÇÃO DOS CONTROLES

- Para ligar a coifa basta tocar na velocidade escolhida, existente no painel frontal.
- Para desligar a coifa basta tocar no ícone desligar.
- Para ligar e desligar as lâmpadas basta tocar no ícone da lâmpada.
- Para trocar de velocidade basta tocar na velocidade desejada (1,2 ou 3).

0 - DESLIGADO

1 - VELOCIDADE BAIXA

2 - VELOCIDADE MÉDIA

3 - VELOCIDADE ALTA

4 - ILUMINAÇÃO



## MANUTENÇÃO DOS COMPONENTES

**Nota 1:** Antes de proceder com qualquer operação de manutenção, assegure-se de que a coifa esteja desconectada da energia elétrica.

**Nota 2:** Há risco de incêndio se a limpeza não for feita de acordo com as instruções. O aparelho deverá ser limpo a cada dois meses, aproximadamente, ou com maior frequência no caso de uso constante. Sempre desligue a tomada ou a energia antes de proceder com a limpeza.

### LIMPEZA:

A coifa deverá ser limpa regularmente por dentro e por fora. Para fazer a limpeza, utilize um pano com álcool desnatado ou detergentes neutros líquidos. Evite detergentes abrasivos.

**Advertência:** a não-observância do padrão básico de limpeza da coifa e reposição dos filtros pode levar ao risco de incêndio. Assim, solicitamos que siga estritamente as instruções.

### FILTRO DE GORDURA:

Este filtro deve ser limpo à mão ou no lava-louças uma vez ao mês, utilizando detergentes não abrasivos. Se utilizar o lava-louças, ajuste-o para uma temperatura baixa e um ciclo curto.

Quanto lavado no lava-louças, o filtro de gordura pode sofrer uma leve descoloração, mas isso não significa que a sua capacidade de filtragem tenha sido alterada.

1. Remova um a um os filtros de gordura, puxando cada uma das travas. Este procedimento irá soltar o filtro da coifa. Incline o filtro para baixo e remova-o.

2. Lave os filtros, tomando cuidado para não dobrá-los. Deixe-os secar bem antes de encaixá-los novamente.

3. Quando re-encaixar os filtros, assegure-se de que o puxador esteja visível do lado de fora.

4. Para instalar o filtro de gordura, alinhe as linguetas traseiras do filtro com as aberturas na coifa. Puxe a trava para fora, empurre o filtro para sua posição e solte. Certifique-se de que o filtro esteja bem preso após a montagem.

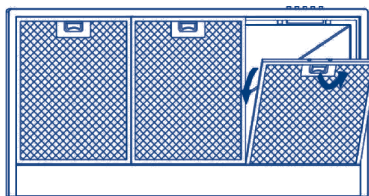

### **FILTRO DE CARVÃO (somente para versão com filtro):**

Este filtro não é lavável e não pode ser recondicionado. Deve ser trocado a cada três meses de operação em média, ou com maior frequência, no caso de uso intenso.

1. Para instalar o filtro de carvão, trave-o até que um clique seja ouvido.

2. Instale o filtro de gordura depois que o filtro de carvão for instalado.

### **LÂMPADAS HALÓGENAS**

Esta coifa requer quatro lâmpadas halógenas (Tipo JCD de 12V e 10W no máximo, Base G-4)

**ADVERTÊNCIA:** Sempre desligue a alimentação elétrica, antes de realizar qualquer tipo de manutenção do utensílio.

Para trocar as lâmpadas:

1. Retire a tampa da lâmpada halógena, usando a ponta de uma chave de fenda.

2. Retire a lâmpada puxando-a para o lado (NÃO GIRE A LÂMPADA).

3. Instale uma lâmpada halógena nova, do Tipo JCD de 12V e 10W no máximo, base G4.

Não toque no vidro da lâmpada halógena com as mãos desprotegidas!

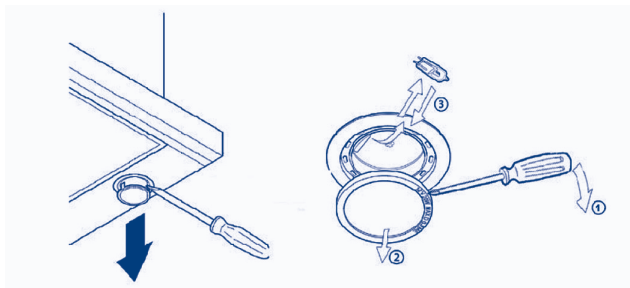

### **CUIDADO:**

A TAMPA E A SUPERFÍCIE DA LÂMPADA HALÓGENA PODEM ESTAR QUENTES. TENHA CUIDADO QUANDO FOR REALIZAR A SUBSTITUIÇÃO.



## TERMO DE GARANTIA

Este produto será garantido pela Suggar, pelo prazo de 1 ano, já incluso a garantia legal de 90 dias, a partir da data de emissão da Nota Fiscal da compra, contra eventuais defeitos de fabricação ou de peças.

A Nota Fiscal de compra deste produto é parte integrante da presente garantia. Sua primeira via deve ser apresentada pelo consumidor, no caso do uso da garantia.

Os consertos em garantia somente poderão ser efetuados por um Posto de Assistência Técnica Suggar. A relação dos Postos Autorizados encontra-se no verso deste manual e no site [www.suggar.com.br](http://www.suggar.com.br).

A Suggar é responsável pela definição das peças e reparos necessários para a solução do problema.

Durante a garantia, os reparos necessários, de acordo com a avaliação da Suggar, não terão custo para o consumidor

O aparelho somente poderá ser reparado pelos técnicos dos Postos Autorizados Suggar (P.A.S), ou por pessoas credenciadas pela Suggar.

### **Esta garantia não cobre danos causados por:**

01 - Danos sofridos pelo produto, ou seus acessórios, em consequência de acidentes, manuseio ou uso incorreto ou em desacordo com as recomendações do seu manual.

02 - Problemas com o fio de alimentação, causados por falta de observação às instruções de segurança.

03 - Produto que tenha sido aberto, examinado, alterado ou consertado por pessoas ou oficinas não autorizadas.

04 - Produtos que foram danificados por uso não-doméstico.

05 - Ligações feitas em tensão diferente da especificada no aparelho, bem como avarias oriundas de maus tratos, choques bruscos e agentes cuja origem seja transporte, armazenamento indevido ou, ainda, forças da natureza (enchentes, sobrecargas elétricas, raios, etc.) invalidam a garantia dos componentes danificados.

Ao solicitar atendimento em garantia, tenha em mãos a Nota Fiscal de compra, verifique o problema e explique-o detalhadamente.

As fotos, ilustrações e especificações técnicas, aqui descritas, poderão ser modificadas sem prévio aviso.

## IMPORTANTE

Durante a garantia, as visitas técnicas somente serão gratuitas nos perímetros urbanos onde estiverem localizados os Postos Autorizados SUGGAR (P.A.S), conforme relação que acompanha o produto. Fora do perímetro urbano ou de atuação do Posto Autorizado SUGGAR, será cobrada, do consumidor, taxa de locomoção do técnico por km rodado, valor previamente combinado entre o consumidor e o Posto Autorizado SUGGAR. Se houver necessidade de mão-de-obra específica para reparação do local de instalação, bem como utilização de materiais que não acompanham produto, os custos serão de inteira responsabilidade do consumidor. Não serão incluídas, na garantia, as despesas com a remoção do produto para manutenção, a não ser que algum defeito de fabricação gere esta necessidade e a mesma seja constatada pelo técnico do Posto Autorizado SUGGAR.

Representantes e assistentes técnicos em todo o País.

# REDE DE ASSISTÊNCIA TÉCNICA AUTORIZADA

# SUGGAR

eletrodomésticos

A rede de postos autorizados poderá sofrer alterações sem aviso prévio.

Para conferir a lista atualizada, acesse pela internet:  
www.suggar.com.br/asstecnica.aspx

## ACRE

CRUZEIRO DO SUL-AC /  
CEP 69980-000  
Tel.: (68) 3322-3735 -  
3322-8001

CÓD. 24994  
RIO BRANCO - AC /  
CEP: 69919-254  
Tel.: (68) 3226-7791 /  
(68) 9204-2506

## ALAGOAS

APIRACÁ - AL / CEP  
57300-190  
Telefax: (82) 3482-  
8000 / (82) 3482-8001 /  
(82) 3482-8002

MACEIÓ - AL / CEP  
57025-700  
Tel.: (82) 3326-5422 /  
(82) 3326-5563

MACEIÓ - AL / CEP  
57055-630  
Tel.: (82) 3326-2627  
Fax: (82) 3326-4981

MACEIÓ - AL / CEP  
57057-560  
Tel.: (82) 3338-8784 /  
(82) 3358-9080

PENEDO - AL /  
CEP 57200-000  
Tel.: (82) 3351-3693

## AMAZONAS

ITACATIARA - AM /  
CEP: 69101-508  
Tel.: (92) 3521-2509  
Fax: (92) 3521-2436

MANAUS - AM / CEP:  
69082-645  
Tel.: (92) 3081-2627

MANAUS - AM / CEP:  
69055-420  
Tel.: (92) 4141-6181 /  
(92) 3648-1272

## AMAPÁ

MACAPÁ - AP / CEP:  
68902-870  
Tel.: (96) 3241-1045 /  
(96) 9128-6284

MACAPÁ - AP / CEP:  
68902-870  
Tel.: (96) 3242-8507

## BAHIA

ALAGOINHAS - BA /  
CEP: 46010-000  
Tel.: (75) 3422-1799

BARRA DA ESTIVA - BA /  
CEP: 46650-000  
Tel.: (77) 3450-1504

BARREIRAS - BA / CEP:  
47810-000  
Telefax: (77) 3611-2845

BARREIRAS - BA / CEP:  
47805-210  
Tel.: (77) 3612-4254  
Fax: (77) 3611-2845

BRUMADO - BA / CEP:  
46100-000  
Tel.: (77) 3441-4100

CAETITÉ - BA / CEP:  
46400-000  
Tel.: (77) 3454-1736

CANDEIAS - BAHIA /  
CEP 43615-390

Tel.: (71) 3601 - 7165  
CONCEIÇÃO DO COITÉ -  
BA / CEP 48730-000  
Tel.: (75) 3262-3203 /  
(75) 9989 6729

CRUZ DAS ALMAS - BA /  
CEP: 44340-000  
Tel.: (75) 3621-5120

ESPLANADA - BAHIA /  
CEP: 48370-000  
Tel.: (75) 9853-1412 /  
(75) 9944-8017

EUCLEIDES DA CUNHA -  
BA / CEP 48500-000  
Tel.: (75) 3271-3185

EUNAPOLIS - BA / CEP:  
45820-010  
Tel.: (73) 3281-2773

FEIRA DE SANTANA -  
BA / CEP: 44001-592  
Tel.: (75) 3623-1873

GANDU - BA / CEP:  
45450-000  
Tel.: (73) 3254-2688

GUANAMBI - BA /  
CEP 46430-000  
Tel.: (77) 3451-2791 -  
9118-6055

IBOTIRAMA - BA / CEP  
47520-000  
Tel.: (77) 3698-1719

ILHEUS - BA / CEP  
45650-300  
Tel.: (73) 3215 - 2328 /  
(73) 8834-9598  
chucralia@bol.com.br

INHAMBUPÉ - BA /  
CEP: 48490-000  
Tel.: (75) 3431-3263 /  
(75) 9971-8486 / (75)  
8110-2338

IPAU - BA / CEP:  
45570-000  
Tel.: (73) 3531-4047

IRECÊ - BA / CEP  
44900-000  
Tel.: (74) 3641-1045

IRECÊ - BA / CEP  
44900-000  
Tel.: (74) 3641-7000

ITABERABA - BA / CEP:  
46.880-000  
Tel.: (75) 3251-2403

ITABUNA - BA / CEP  
45600-200  
Tel.: (73) 3212-1140 /  
(73) 3041-0068

ITABUNA - BA / CEP  
45.600-200  
Tel.: (73) 3215 - 2328

JACOBINA - BA / CEP  
44700-000  
Tel.: (74) 3621-3787

JEQUÉ - BA / CEP  
45200-120  
Tel.: (73) 3525-2524

JUAZEIRO - BA / CEP:  
48904-020  
Tel.: (74) 3065-3391

LAURO DE FREITAS -  
BA / CEP 42700-000  
Tel.: (71) 3267-0497

LUIS EDUARDO  
MAGALHÃES - BA /  
CEP: 47850-000  
Tel.: (77) 3628-1130

MURITIBA-BA / CEP  
44340-000  
Tel.: (75) 3424-1421

PAULO AFONSO - BA /  
CEP: 48600-000  
Tel.: (75) 3281-4866 /  
(75) 3281-5866

PORTO SEGURO - BA /  
CEP 45810-000  
Tel.: (73) 3268-3638

PRADO - BA / CEP  
45980-000  
Tel.: (73) 3021-0090

RIBEIRA DO POMBAL -  
BA / CEP 48400-000  
Tel.: (75) 3276-1866

SALVADOR - BA / CEP:  
40120-240  
Tel.: (71) 3264-4957

SALVADOR - BA / CEP:  
40320-000  
Tel.: (71) 3244-0647 /  
(71) 3017-7544

SANTALUZ - BA / CEP:  
48980-000  
Tel.: (77) 9208-6318 /  
(77) 8186-5159

SANTA MARIA DA  
VITÓRIA - BA / CEP:  
47520-000  
Tel.: (77) 3483-4717 /  
(77) 9148-7384 /  
(77) 9965-1591 / (77)  
9963-7856

SANTO ANTÔNIO DE  
JESUS - BA / CEP:  
44572-000  
Tel.: (75) 3631-0364

SANTO ANTÔNIO DE  
JESUS - BA / CEP  
44570-000  
Tel.: (75) 3632-4772

SENHOR DO BONFIM -  
BA / CEP: 48970-000  
Tel.: (74) 3541-1287

SERRINHA - BA / CEP  
48700-000  
Tel.: (75) 3261-3040 -  
(75) 8158-9402 / LOJA  
CONCEIÇÃO COITÉ -  
3262-1879

TANQUE NOVO - BA /  
CEP: 46590-000  
Tel.: (77) 3695-1449

TEIXEIRA DE FREITAS -  
BA / CEP 45958-028  
Tel.: (73) 3291-8266 /  
(73) 3013-9463

UBAITABA - BA / CEP:  
45545-000  
Tel.: (73) 3230-3880

VALENÇA - BA / CEP  
45400-000  
Tel.: (75) 3641-4147

VITÓRIA DA CON-  
QUISTA - BA / CEP:  
45000-010  
Tel.: (77) 3421-6423 /  
(77) 3083-8954

VITÓRIA DA CON-  
QUISTA - BA / CEP  
45000-735  
Tel.: (77) 3422-3243

XIQUE XIQUE - BA /  
CEP: 47400-000  
Tel.: (74) 3661-1357

## CEARÁ

CAUCAIA - CE / CEP  
61650-390  
Tel.: (85) 3237-0184  
Celular: (85) 8874-4915 /  
9229-6491

CRATEUS - CE / CEP  
63700-000  
Tel.: (88) 3691-1580 -  
3691-0019

FORTALEZA - CE / CEP  
60050-010  
Telefax: (85) 3231-2717 /  
(85) 8547-9974 / (85)  
8892-2502

FORTALEZA - CE / CEP:  
60420-440  
Tel.: (85) 3077-5722 /  
(85) 3063-0815

GUARACIABA DO  
NORTE - CE / CEP:  
62380-000  
Tel.: (88) 3652-1759

HORIZONTE - CE / CEP:  
62880-000  
Tel.: (85) 3336-1161  
Fax: (85) 3336-2191

IGUAU - CE / CEP:  
63500-000  
Tel.: (88) 3581-4413

IGUAU - CE / CEP:  
63500-000  
Tel.: (88) 3581-0853

JUAZEIRO DO NORTE -  
CE / CEP 63010-010  
Tel.: (88) 3512-2120

MARACANAÚ - CE /  
CEP: 61900-400  
Tel.: (85) 3371 4049 /  
33824530

QUIXADÁ - CE / CEP:  
63900-000  
Tel.: (88) 3412-0734

QUIXADÁ - CE / CEP:  
63900-000  
Tel.: (88) 3412-3386

SOBRAL - CE / CEP  
62010-015  
Tel.: (88) 3614-8743 /  
9213-5002

TAUÁ - CE / CEP  
63660-000  
Tel.: (88) 3437-1987

TIANGUÁ - CE / CEP:  
62320-000  
Tel.: (88) 3671-3336

BRASILIA - DF / CEP:  
71590-767  
Tel.: (61) 3467-4302 /  
(61) 9125-3171

BRASILIA - DF / CEP:  
72315-504  
Tel.: (61) 3459-0286

BRASILIA - DF / CEP:  
72120-130  
Tel.: (61) 3562-8090

BRASILIA - DF / CEP:  
71572-407  
Tel.: (61) 8597-2325 /  
(61) 3877-1236

BRASILIA - DF / CEP:  
72225-072  
Tel.: (61) 3372 - 7341 /  
(61) 8637 - 8449

CEILÂNDIA - DF / CEP:  
72220-524  
Tel.: (61) 3371-2293

GAMA - DF / CEP:  
72410-300  
Tel.: (61) 3384-8898  
Fax: (61) 3385-2454

PLANALTINA - DF / CEP:  
73320-000  
Tel.: (61) 3049-2505 /  
3049-2205 / 3308-2505

ESPÍRITO SANTO  
CACHOEIRO DO  
ITAPEMIRIM - ES / CEP  
29305-369  
Tel.: (28) 3522-7222 -  
(28) 3522-7289

CARIACICA - ES / CEP:  
29155-440  
Tel.: (27) 3216-0816 /  
(27) 3343-0440 / (27)  
9804-8526

CARIACICA - ES / CEP:  
26146-330  
Tel.: (27) 3090-2176 /  
(27) 3386-7398 / (27)  
3090-2175

CASTELO - ES / CEP:  
29360-000  
Tel.: (28) 3542-6523

COLATINA - ES / CEP:  
29700-030  
Tel.: (27) 3722-0108 /  
Fax: (27) 3722-7052

CONCEIÇÃO DO  
CASTELO - ES / CEP:  
29370-000  
Tel.: (28) 3547-1034

DOMINGOS MARTINS -  
ES / CEP: 29278-000  
Tel.: (27) 3248-1365

GUACUÍ - ES / CEP:  
29560-000  
Tel.: (28) 3563-1638

ICONHA - ES / CEP:  
29280-000  
Tel.: (28) 3537-1051

IUNA-ES - CEP:  
29390-000  
Tel.: (28) 3545-3682 /  
(28) 9986-0540

JAGUARÉ - ES / CEP:  
29950-000  
Tel.: (27) 3769-2076

LINHARES-ES / CEP:  
29900-102  
Tel.: (27) 3264-3040

LINHARES - ES / CEP:  
29900-070  
Tel.: (27) 3371 - 3713  
Fax: (27) 3373- 1913

PINHEIROS-ES / CEP:  
29980-000  
Tel.: (27) 3765-1803

SÃO GABRIEL DA  
PALHA - ES / CEP:  
29780-000  
Tel.: (27) 3727-2617 /  
9863-3484

SÃO MATEUS - ES /  
CEP: 29930-660  
Tel.: (27) 3763-2500

SERRA - ES / CEP:  
29163-364  
Tel.: (27) 3055-3839  
(27) 3013-8889 / (27)  
9874-0485

SERRA - ES / CEP:  
29160-790  
Tel.: (27) 3066-1394

VILA VELHA - ES / CEP  
29106-010  
Tel.: (27) 3339-9176 /  
(27) 3340-4199 / (27)  
3062-3554

VILA VELHA-ES/CEP:  
29120-568  
Tel.: (27) 3229-0171

CÓD. 34207  
VILA VELHA - ES / CEP:  
29123-220  
Tel.: (27) 3229-8399 /  
(27) 3289-0818

VITÓRIA-ES / CEP:  
29010-000  
Tel.: (27) 3222-8565

VITÓRIA-ES / CEP:  
29010-700  
Tel.: (27) 3232-7256

VITÓRIA-ES / CEP:  
29025-720  
Tel.: (27) 3323-3167 /  
(27) 9911-3020 / (27)  
9932-3020

GOIÁS

ANÁPOLIS - GO / CEP  
75083-480  
Tel.: (62) 3318-1535  
Fax: (62) 3318-2232

ANICUNS - GO / CEP:  
76170-000  
Tel.: (64) 3564-1152

APARECIDA DE  
GOIÂNIA - GO / CEP:  
74915-310  
Tel.: (62) 3094-3007

CALDAS NOVAS - GO /  
CEP 75690-000  
Tel.: (64) 3455- 2157

CATALÃO - GO / CEP:  
75703-300  
Tel.: (64) 3441-2152 /  
3441-2872

CRISTALINA - GO / CEP  
73850-000  
Tel.: (61) 3612-4252

FORMOSA - GO / CEP:  
73801-190  
Tel.: (61) 3631-8925

GOIÂNIA - GO / CEP  
74533-260  
Tel.: (62) 3233-6044  
Fax: (62) 3233-5739

GOIÂNIA - GO / CEP:  
74045-040  
Tel.: (62) 3224-7117  
Fax: (62) 3224-7117

GOIÂNIA - ES / CEP:  
74290-030  
Tel.: (62) 3285-5045 /  
(62) 3945-6554

GOIÂNIA - GO/CEP:  
74640-040  
Tel.: (62) 3942-4618

GOIATUBA - GO / CEP  
75600-000  
Tel.: (64) 3495-2288

INHAMAS - GO / CEP  
75400-000  
Tel.: (62) 3511-1108

INHUMAS - GO / CEP  
75400-000  
Tel.: (62) 3511-1371 /

(62) 9994-7722

IPAMERI-GO / CEP:  
75780-000  
Tel.: (64) 3491-1417

IPORÁ - GO / CEP:  
76200-000  
Tel.: (64) 3674-8866

ITABERAÍ - GO / CEP  
76530-000  
Tel.: (62) 3375-1617  
- Angela

ITAPURANGA - GO /  
CEP: 76530-000  
Tel.: (62) 3355-1210

ITUMBIAIRA - GO / CEP:  
75530-370  
Tel.: (64) 3431-5891 /  
(64) 3433-5891

ITUMBIAIRA - GO / CEP:  
75530-050  
Tel.: (64) 3431-1990

JATAÍ - GO / CEP  
75802-040  
Tel.: (64) 3636-3638 /  
Fax: (64) 3631-4061

PIRES DO RIO - GO /  
CEP 75200-000  
Tel.: (64) 3461-1730

PLANALTINA - GO /  
CEP: 73752-020  
Tel.: (61) 3637-3506

PORANGATU - GO / CEP  
76550-000  
Tel.: (62) 3362-1991  
Fax: (62) 3362-2004

RIO VERDE - GO / CEP:  
75901-030  
Tel.: (64) 3613-1919 /  
(64) 3612-1595 / (64)  
8443-9782

RIO VERDE - GO / CEP:  
75905-623  
Tel.: (64) 3621-3170 /  
(64) 9964-6985

SANTA HELENA DE  
GOIÁS - GO / CEP  
75920-000  
Tel.: (64) 3641-2567 /  
9211-2949

SÃO LUIZ DOS MONTES  
BELOS - GO / CEP  
76100-000  
Telefax: (64) 3671-3151  
/ (64) 3671-5166

SÃO LUIZ DOS MONTES  
BELOS - GO / CEP:  
76100-000  
Tel.: (64) 3671-3613

SÃO MIGUEL DO  
ARAGUAIA - GO / CEP:  
76590-000  
Tel.: (62) 3364-3502 /  
(62) 9688-4520  
(Wolney)

SENADOR CANEDO -  
GO / CEP: 75250-

## MARANHÃO

ACAILÂNDIA - MA /  
CEP: 65930-000  
Tel.: (99) 3538-3754

BACABAL - MA / CEP:  
65700-000  
Tel.: (99) 3627-6950 /  
3627-6960  
Fax: (99) 3627-6952

BALSAS - MA / CEP:  
65800-000  
Tel.: (99) 3541-8205

COROAÇÃO - MA / CEP:  
65415-000  
Tel.: (99) 3641-0764

DOM PEDRO - MA /  
CEP: 65765-000  
Tel.: (99) 3662-2677 /  
(99) 9139-1241

IMPERATRIZ - MA /  
CEP: 65901-280  
Tel.: (99) 3072-6612-  
(99) 3524-1185

IMPERATRIZ - MA /  
CEP: 65900-000  
Tel.: (99) 3524-  
1533 / 3524 - 5843 /  
3523-3054

PRESIDENTE DUTRA -  
MA / CEP: 65760-000  
Tel.: (99) 3663-1828 -  
(99) 3663-3463

SANTA INÊS - MA /  
CEP: 65300-000  
Tel.: (99) 3653-1986

SANTA LUÍZIA - MA /  
CEP: 65390-000  
Tel.: (99) 3654-8165

SÃO LUIS - MA / CEP:  
65015-560  
Tel.: (99) 32210289

SÃO LUIS - MA / CEP:  
65015-480  
Tel.: (99) 3231-8297  
Fax: (99) 3221-8056

SÃO LUIS - MA / CEP:  
65051-080  
Tel.: (99) 3245-5469

SÃO LUIS - MA / CEP:  
65025-002  
Tel.: (99) 3221-8085

SÃO LUIS - MA / CEP:  
65060-440  
Tel.: (99) 3231-2525 /  
(99) 3232-2890

VIANA - MA / CEP:  
65215-000  
Tel.: (99) 8726-6680

ZÉ DOCA - MA / CEP:  
65365-000  
Tel.: (99) 3665-3746

## MINAS GERAIS

ALMENARA - MG / CEP:  
39900-000  
Tel.: (33) 3721-1518

ARACUAÍ - MG / CEP:  
39800-000  
Tel.: (33) 3731-2432 /  
(33) 9967-0903

ARACUAÍ - MG / CEP:  
39800-000  
Tel.: (33) 3731-1071

ARAGUARI - MG / CEP:  
39440-286  
Tel.: (34) 3242-2529

ARAXÁ - MG / CEP:  
38183-388  
Tel.: (34) 3662-3575  
(34) 3662-6019

ARAXÁ - MG / CEP:  
38180-064  
Tel.: (34) 3661-6226

ARCOS - MG / CEP:  
37292-000  
Tel.: (37) 3351-2872

BARÃO DE COCAIS -

MG / CEP: 35970-000  
Tel.: (31) 3837-1253

BARBACENA - MG /  
CEP: 36202-342  
Tel.: (32) 3332-2255

BELO HORIZONTE - MG  
/ CEP: 30380-180  
Tel.: (31) 3282-0327  
(31) 9835-6917 /  
(31) 8302-0185 / (31)  
8424-5817

BELO HORIZONTE - MG  
/ CEP: 30510-406  
Tel.: (31) 3388-7877  
(31) 4141-9967 /  
(31) 8840-7877 / (31)  
8406-5051

BELO HORIZONTE - MG  
/ CEP: 30120-050  
Tel.: (31) 3212-1374 /  
(31) 3212-1696

BELO HORIZONTE - MG  
/ CEP: 30575-470  
Tel.: (31) 3373-1848

BELO HORIZONTE - MG  
/ CEP: 31580-000  
Tel.: (31) 3496-2820 /  
(31) 3496-1657

BELO HORIZONTE - MG  
/ CEP: 30170-011  
Tel.: (31) 3335-8546 /  
(31) 2511-1738

BELO HORIZONTE - MG  
/ CEP: 30620-330  
Tel.: (31) 3381-3959 /  
(31) 3383-6454

BELO ORIENTE - MG /  
CEP: 35195-000  
Tel.: (33) 3253-2302

BETIM - MG / CEP:  
32604-018  
Tel.: (31) 3532-2023

BOA ESPERANÇA - MG/  
CEP: 33170-000  
Tel.: (35) 3851-3843  
(35) 3851-3477 /  
(35) 8835-0604

BOCAIUA - MG / CEP:  
39390-000  
Tel.: (38) 3251-3520  
(Arlente)

BOM DESPACHO - MG /  
CEP: 35600-000  
Tel.: (37) 3322-1305  
(37) 9838-5955

CAMPESTRE - MG /  
CEP: 37730-000  
Tel.: (35) 3743-2066

CAMPO BELLO - MG /  
CEP: 37270-000  
Tel.: (35) 3832-6134

CAPITÓLIO - MG / CEP:  
37930-000  
Tel.: (37) 3373-1292 -  
3373-1555

CARANDAI - MG / CEP:  
36280-000  
Tel.: (32) 3361-2114

CARANGOLA - MG /  
CEP: 36800-000  
Tel.: (32) 3741-3673  
(32) 3741-3673

CARANGOLA - MG /  
CEP: 36800-000  
Tel.: (32) 3741-6792

CARATINGA - MG /  
CEP: 35300-040  
Tel.: (33) 3321-9699

CARATINGA - MG /  
CEP: 35300-125  
Tel.: (33) 3322-1195

CARMO DO PARANAÍBA  
- MG / CEP: 38840-000  
Tel.: (34) 3851-2219

CATAGUASES - MG /  
CEP: 36770-092  
Tel.: (32) 3421-4619

CONCOMINAS - MG /  
CEP: 36415-000  
Tel.: (31) 3731-3913

CONSELHEIRO  
LAFAIETE - MG / CEP:  
36400-000  
Tel.: (31) 3762-3189

CORACÃO DE JESUS -  
MG / CEP: 39340-000  
Tel.: (38) 3228-1598 /  
(38) 9983-1017

CORONEL FABRICIANO  
- MG / CEP: 35170-658  
Tel.: (31) 3841-3824

CURVELO - MG / CEP:  
35790-000  
Tel.: (38) 3721-2529

DIAMANTINA - MG /  
CEP: 39100-000  
Tel.: (38) 3627-6690 /  
(38) 3531-9712

DIVINO - MG / CEP:  
36820-000  
Tel.: (32) 3743-2414

DIVINÓPOLIS - MG /  
CEP: 35500-007  
Tel.: (37) 3221-5278

DORES DO INDIAÍMA  
- MG / CEP: 35610-000  
Tel.: (37) 3551-1094

ESMERALDAS - MG /  
CEP: 35740-000  
Tel.: (31) 3539-1451 /  
(31) 9661-3080

ESPERA FELIZ - MG /  
CEP: 36830-000  
Tel.: (32) 3746-3170

ESPINOSA - MG / CEP:  
39510-000  
Tel.: (38) 3812-1793

FORMIGA - MG / CEP:  
35570-000  
Tel.: (37) 3321-1998

FRUTAL - MG / CEP:  
38200-140  
Tel.: (34) 3421-9850

GOVERNADOR VALA-  
DARES - MG / CEP:  
35010-060  
Tel.: (33) 3221-6450

GUANHÂES - MG / CEP:  
39740-000  
Tel.: (33) 3421-1140

GUAXUPÉ - MG / CEP:  
37800-000  
Tel.: (35) 3551-7430  
(35) 3551-8149

ISARAPÉ - MG / CEP:  
32900-000  
Tel.: (31) 3534-2259 /  
(31) 3522-1340

IPANEMA - MG / CEP:  
36950-000  
Tel.: (33) 3314-1840 /  
(33) 3314-1540

IPATINGA - MG / CEP:  
35160-022  
Tel.: (31) 3822-3125

ITABIRA - MG / CEP:  
35900-238  
Tel.: (31) 3831-4530

ITABIRINHA - MG / CEP:  
35280-000  
Tel.: (33) 3247-1939

ITABIRITO - MG / CEP:  
35450-000  
Tel.: (31) 3561-6442  
Tel.: (31) 3561-3264

ITAGUARA - MG / CEP:  
35514-000  
Tel.: (37) 3384-1749

ITAJUBÁ - MG / CEP:  
37500-000

Tel.: (35) 3621-1357

ITAMARANDIBA - MG /  
CEP: 39670-000  
Tel.: (30) 3521-1487 -  
(38) 3521-3005

ITAPECIRICA - MG /  
CEP: 35560-000  
Tel.: (37) 3341-1413

ITAÚNA - MG / CEP:  
35680-352  
Tel.: (37) 3241-2999

ITUUBATA - MG /  
CEP: 38300-080  
Tel.: (34) 3261-1465  
Fax: (34) 3261-3639

ITURAMA - MG / CEP:  
38280-000  
Tel.: (34) 3411-2106

JANAÚBA - MG / CEP:  
39440-000  
Tel.: (38) 3821-1110

JANUÁRIA - MG / CEP:  
39490-000  
Tel.: (38) 9967-1995

JANUÁRIA - MG / CEP:  
39480-000  
Tel.: (38) 9199-0768

JOÃO MONLEVADE -  
MG / CEP: 35931-000  
Tel.: (31) 3852-5004 /  
(31) 9517-6859

JOÃO MONLEVADE - MG  
/ CEP: 35930-001  
Tel.: (31) 3851-4547

JOÃO PINHEIRO - MG /  
CEP: 38770-000  
Tel.: (38) 3561-4887

JUIZ DE FORA - MG /  
CEP: 38013-080  
Tel.: (32) 3215-2117 /  
(32) 3215-7071

JUIZ DE FORA - MG /  
CEP: 36081-030  
Tel.: (32) 3225-3942

JUIZ DE FORA - MG /  
CEP: 36020-140  
Tel.: (32) 3215-9507  
Fax: (32) 3218-0440

JUIZ DE FORA - MG /  
CEP: 36016-450  
Tel.: (32) 3232-6122

LAGOA DA PRATA - MG  
/ CEP: 35590-000  
Tel.: (37) 3261-1876

LAVRAS - MG / CEP:  
37200-000  
Tel.: (35) 3821-7766

MANHUAÇU - MG /  
CEP: 36900-000  
Tel.: (33) 3331-1231

MANTENA - MG / CEP:  
35290-000  
Tel.: (33) 3241-2431

MARIANA - MG / CEP:  
35420-000  
Tel.: (31) 3557-2514  
- Antônio

MARTINHO CAMPOS -  
MG / CEP: 35606-000  
Tel.: (37) 3524-1343 /  
Fax: (37) 3524-1192

MATEUS LEME - MG /  
CEP: 35670-000  
Tel.: (31) 3535-1963

MIRABELA - MG / CEP:  
39420-000  
Tel.: (38) 3239-1299

MONTE ALEGRE DE  
MINAS - MG / CEP:  
38420-000  
Tel.: (34) 3283-1974

MONTE CARMELO - MG  
/ CEP: 38500-000  
Tel.: (34) 3842-1370

MONTE SANTO DE  
MINAS - MG / CEP:  
37958-000  
Tel.: (35) 3591-1993

MONTE CLAROS - MG  
/ CEP: 39400-077  
Tel.: (38) 3221-7477 /  
Fax: (38) 3221-7822

MONTE CLAROS - MG  
/ CEP: 39400-486  
Tel.: (38) 3213-5133 /  
3084-2308 / 9963-4404

MONTE CLAROS - MG  
/ CEP: 39400-082  
Tel.: (38) 3221-0900

MURIAÉ - MG / CEP:  
36800-000  
Tel.: (32) 3721-1700

NANUQUE - MG / CEP:  
38600-000  
Tel.: (33) 3621-1015

NOVA ERA - MG / CEP:  
35920-000  
Tel.: (31) 3861-2012

NOVA LIMA - MG / CEP:  
34000-000  
Tel.: (31) 3541-5038

PARACATU - MG / CEP:  
38800-000  
Tel.: (38) 3671-2300 /  
Fax: (38) 3671-4711

PARÁ DE MINAS - MG /  
CEP: 35661-000  
Tel.: (37) 3236-9620

PARAGUACU - MG /  
CEP: 37120-000  
Tel.: (35) 3267-3565

PASSOS - MG / CEP:  
37900-126  
Tel.: (35) 3521-4077

PASSOS - MG / CEP:  
37900-222  
Tel.: (35) 3521-4407

PATOS DE MINAS - MG  
/ CEP: 36700-052  
Tel.: (34) 3814-1929

PEDRO LEOPOLDO - MG  
/ CEP: 36300-000  
Tel.: (31) 3662-1364 /  
8578-382

PEDRO LEOPOLDO - MG  
/ CEP: 36300-000  
Tel.: (31) 3661-1025 /  
(31) 3662-1310

PIRAPORA - MG - CEP:  
38270-000  
Tel.: (38) 3741-4081

PITANGUI - MG / CEP:  
35650-000  
Tel.: (37) 3271-2122

PIUMHI - MG / CEP:  
37925-000  
Tel.: (37) 3371-2301

POÇOS DE CALDAS -  
MG / CEP: 37701-024  
Tel.: (35) 3722-4106

POCO FUNDO - MG /  
CEP: 37757-000  
Tel.: (35) 3283-1438

POMPEU - MG / CEP:  
35640-000  
Tel.: (37) 3523-2411 -  
(37) 8808-4501

PONTE NOVA - MG /  
CEP: 35430-229  
Tel.: (31) 3881-4241

PORTO ALEGRE - MG /  
CEP: 39520-000  
Tel.: (38) 3831-1829

POUSO ALEGRE - MG /  
CEP: 37550-000  
Tel.: (35) 3422-8719

PRATA - MG / CEP:  
38140-000

Tel.: (34) 3431-1480

RIO CASCA - MG / CEP:  
35370-000  
Tel.: (31) 3871-2225

RIO PARDO DE MINAS -  
MG / CEP: 39530-000  
Tel.: (38) 9124-2110

SALINAS - MG / CEP:  
39560-000  
Tel.: (38) 3841-1645

SALINAS - MG / CEP:  
39560-000  
Tel.: (38) 3841-2412

SANTA BÁRBARA - MG  
/ CEP: 35960-000  
Tel.: (31) 3832-1093

SANTANA DA VARGEM  
- MG / CEP: 37195-000  
Tel.: (35) 9804-0835

SANTOS DUMONT - MG  
/ CEP: 36240-000  
Tel.: (32) 3251-3344

SÃO SEBASTIÃO DO  
PARAÍSO - MG / CEP:  
37950-000  
Tel.: (35) 3531-5650

SÃO FRANCISCO - MG /  
CEP: 39300-000  
Tel.: (38) 3631-3240

SÃO JOÃO DEL REY -  
MG / CEP: 36300-060  
Tel.: (32) 3371-7892

SÃO LOURENÇO - MG /  
CEP: 37470-000  
Tel.: (35) 3332-2466  
(35) 3332-6084

SETE LAGOAS - MG /  
CEP: 35700-002  
Tel.: (31) 3771-1589

SETE LAGOAS - MG /  
CEP: 35700-002  
Tel.: (31) 3771-2461 /  
(31) 3771-1959

TAIOBEIRAS - MG / CEP:  
39550-000  
Tel.: (38) 9116-5059

TAIOBEIRAS - MG / CEP:  
39955-000  
Tel.: (38) 3845-2028

TEÓFILO OTONI - MG /  
CEP: 39800-019  
Tel.: (33) 3521-4877

TIMÓTEO - MG / CEP:  
35182-419  
Tel.: (31) 3849-1177

TRÊS CORAÇÕES - MG /  
CEP: 37410-000  
Tel.: (35) 3232-1639 /  
(35) 3232-2823

TRÊS PONTAS - MG /  
CEP: 37190-000  
Tel.: (33) 3265-4347

TURMALINA - MG / CEP:  
38660-000  
Tel.: (38) 3527-1106

UBÁ - MG / CEP:  
36500-000  
Tel.: (32) 3532-4638

UBERABA - MG / CEP:  
38022-010  
Tel.: (34) 3312-6274 /  
3312-6313

UBERLÂNDIA - MG /  
CEP: 38400-338  
Tel.: (34) 3214-0511

UBERLÂNDIA - MG /  
CEP: 38400-456  
Tel.: (34) 3235-8847

UNAI - MG / CEP:  
38610-000  
Tel.: (38) 3676-1809

VARGINHA - MG / CEP:  
37002-200  
Tel.: (35) 3221-6120  
Fax: (35) 3068-6213

VÁRZEA DA PALMA -  
MG / CEP: 39260-000  
Tel.: (38) 3731-3148

VARZELÂNDIA - MG /  
CEP: 39450-000  
Tel.: (38) 9149-6153 /  
(38) 9167-1047

VAZANTE - MG / CEP:  
38780-000  
Tel.: (34) 3813-0061

VICOSA - MG / CEP:  
36570-000  
Tel.: (31) 33891-7898  
conexaogas@gmail.com

VISCONDE DO RIO  
BRANCO - MG / CEP:  
36520-000  
Tel.: (32) 3551-2350

## MATO GROSSO DO SUL

AMAMBÁI - MS

68500-005  
Tel.: (94) 3321-1712

**PARANÁ**  
ADRIANÓPOLIS – PR /

FOZ DO IGUAÇÚ-PR /  
CEP 85851-210  
Tel.: (45) 3574-5596  
- 9975-8105

REALEZA - PR / CEP  
85770-000  
Telefax: (46) 3543-1

/ (81)3461-1752  
 / (81)3341-7760 /  
 (81)3341-5592  
 Fax: (81)3093-1077

DUQUE DE CAXIAS  
25020-210  
Tel.: (21) 2797-8  
2697-1570 / (21)

S - RJ Tel.: (21) 2266-7  
/ 2538-1370 / (2  
2266-7990

993  
1)



ANGRA DOS REIS - RJ  
Tel.: (24) 3377-1118 /  
(24) 3364-4493

ARARUAMA - RJ  
Tel.: (22) 2778-1243

ARRAIAL DO CABO - RJ  
Tel.: (22) 2646-3309 /  
(22) 2630-1590 /  
(22) 2764-2814 / (22)  
2764-3168

BARRA DO PIRAÍ - RJ  
Tel.: (24) 2444-2019 /  
(24) 2442-7206

BARRA MANSA - RJ  
Tel.: (24) 2444-2019 /  
(24) 2442-7206

BOM JARDIM - RJ  
Tel.: (22) 2778-1243

BOM JESUS DE ITABA-  
POAMA - RJ  
Tel.: (22) 3831-2484 /  
(22) 3821-3331

CABO FRIO - RJ  
Tel.: (22) 2646-3309 /  
(22) 2630-1590 / (22)  
2764-2814 / (22) 2764-  
3168

CABO FRIO - RJ  
Tel.: (22) 9832-3800 /  
9219-1383 / 7836-0230

CACHOEIRAS DE  
MACACU - RJ  
Tel.: (21) 2649-2935

CAMPOS DOS GOYTÁ-  
CAZES - RJ  
Tel.: (22) 2723-7040 /  
2723-7140

CANTAGALO - RJ  
Tel.: (21) 2555-5403  
Atende linha branca

CASIMIRO DE ABREU  
- RJ  
Tel.: (22) 2778-1243

ITAPERUNA - RJ  
Tel.: (22) 3822-1233 /  
3824-1198

MACAÉ - RJ  
Tel.: (22) 2778-1243

MIRACEMA - RJ  
Tel.: (22) 3852-1129 /  
(22) 3852-1779

NATIVIDADE - RJ  
Tel.: (22) 3841-1820

NOVA FRIBURGO - RJ  
Tel.: (22) 2778-1243

PARACAMBI - RJ  
Tel.: (21) 2683-2317

PARAÍBA DO SUL - RJ  
Tel.: (24) 2263-4244

PETROPOLIS - RJ  
Tel.: (24) 2231-6512 /  
2237-1091 / 2237-1092 /  
2237-1094 / 2237-  
1095 / 2237-1096

PETROPOLIS - RJ  
Tel.: (24) 2242-7631 /  
(24) 2233-2808

PORCIÚNCULA - RJ  
Tel.: (22) 3842-1902

PORTO REAL - RJ  
Tel.: (24) 3354-1262 /  
(24) 3354-4752

RESENDE - RJ  
Tel.: (24) 3354-1262 /  
(24) 3354-4752

RIO BONITO - RJ  
Tel.: (21) 2734-9667

RIO BONITO - RJ  
Tel.: (21) 2635-0474

SANTO ANTÔNIO DE  
PADUA - RJ  
Tel.: (22) 3855-0982 /

(22) 8115-6147  
SAO FIDELIS - RJ  
Tel.: (22) 2758 - 2570

TERESOPOLIS - RJ  
Tel.: (24) 2742-7631 /  
(24) 2233-2808

TRÊS RIOS - RJ  
Tel.: (24) 2263-4244

VOLTA REDONDA - RJ  
Tel.: (24) 3339-2266 /  
(24) 3354-3110

REGIÃO DOS LAGOS

RIO DAS OSTRAS - RJ  
Tel.: (22) 2764-2814  
Atende Linha Branca e  
Portáteis.

RIO DAS OSTRAS - RJ  
Tel.: (22) 2763-3552 /  
(22) 9837-0466

**RIO GRANDE DO  
NORTE**

CAICOA - RN / CEP:  
59300-000  
Tel.: (84) 3417-2469

CURRAIS NOVOS - RN /  
CEP: 59380-000  
Tel.: (84) 3431-2398

PAU DOS FERROS - RN /  
CEP: 59900-000  
Tel.: (84) 3351-2213

MOSSORÓ - RN / CEP:  
59600-210  
Tel.: (84) 3314-  
2022

NATAL - RN / CEP:  
59056-100  
Tel.: (84) 3231-9054

NATAL - RN / CEP:  
59072-500  
Tel.: (84) 3205-1900

**RIO GRANDE DO  
SUL**

ALLEGRE - RS / CEP:  
97543-070  
Tel.: (51) 3422-4433  
FAX: (51) 3422-5275

ARVOREZINHA - RS /  
CEP: 95995-000  
Tel.: (51) 3772-0124

BALNEÁRIO CAMBORIÚ  
- SC / CEP: 88337-155  
Tel.: (47) 3363-0706  
FAX: (47) 3367-1007

BALNEÁRIO CAMBORIÚ  
- SC / CEP: 88337-010  
Tel.: (47) 3366-2644

BAGÉ - RS / CEP:  
96400-000  
Tel.: (53) 3247-5129

CACHOEIRA DO SUL -  
RS / CEP: 36501-000  
Tel.: (51) 3723-4039 /  
(51) 9749-3004

CACHEQUI - RS / CEP:  
97450-180  
Tel.: (51) 3254-1465

CACHOEIRINHA - RS /  
CEP: 94810-170  
Tel.: (51) 3041-4473 /  
(51) 3470-2576

CACHOEIRINHA - RS /  
CEP: 94840-180  
Tel.: (51) 3470-3585  
sultec.rs.90@gmail.com

CAMAQUÁ - RS / CEP:  
96180-000  
Tel.: (51) 3671-2757

CANOAS - RS / CEP:  
92.010-000  
Tel.: (51) 3031-4408 /  
(51) 3031-1540

CARAZINHO - RS / CEP:

99500-000  
FAX: (54) 3331-5094

CAXIAS DO SUL - RS /  
CEP: 95080-440  
Tel.: (54) 3222-2360

CERRO LARGO - RS /  
CEP: 97900-000  
Tel.: (51) 3359-2102 /  
(51) 3358-1786

CIDREIRA - RS / CEP:  
95595-000  
Tel.: (51) 3681-1510  
FAX: (51) 3681-4067 /  
(51) 9168-4296

CRUZ ALTA - RS / CEP:  
98025-770  
Tel.: (51) 3222-8434

DOIS IRMÃOS - RS /  
CEP: 93950-000  
Tel.: (51) 3564 - 1539

DOM PEDRITO - RS /  
CEP: 96450-000  
Tel.: (51) 3243-3271  
- Valmir

ERECIM - RS / CEP:  
95880-000  
Tel.: (41) 3522-1108 /  
FAX: (41) 3522-1258

ESTRELA - RS / CEP:  
95880-000  
Tel.: (51) 3712-2302

FARRÓPOLIS - RS /  
CEP: 95180-000  
Tel.: (54) 3268-1200

FORTALEZA DOS  
VALOS - RS / CEP:  
98125-000  
Tel.: (51) 3328-1311

GETÚLIO VARGAS - RS /  
CEP: 99900-000  
Tel.: (54) 3522-1108 /  
FAX: (54) 3522-1258

GUÁIBA - RS / CEP:  
92500-000  
Tel.: (51) 3402-2316 -  
(51) 3055-6650

GUAPORÉ - RS / CEP:  
99200-000  
Tel.: (54) 3443-2320

LIJÓ - RS / CEP:  
98700-000  
Tel.: (55) 3332-6818

JACUTINGA - RS / CEP:  
99730-000  
Tel.: (54) 3368-1414

LAGOA VERMELHA - RS  
/ CEP: 95300-000  
Tel.: (54) 3358-2003

LAJEADO - RS / CEP:  
95900-000  
Tel.: (51) 3714-2001

LAJEADO - RS / CEP:  
95900-000  
Tel.: (51) 3714-3402

NOVO HAMBURGO - RS  
/ CEP: 93310-220  
Tel.: (51) 3593-9822

NOVO HAMBURGO - RS  
/ CEP: 93310-001  
Tel.: (51) 3556-2000

OSÓRIO - RS / CEP:  
95520-000  
Tel.: (51) 3663-2127 -  
(51) 3048-0197

OSÓRIO - RS / CEP:  
95520-000  
Tel.: (51) 3663-1148

PALMEIRA DAS  
MISSÕES - RS / CEP:  
95300-000  
Tel.: (55) 3742-2347

PANDEMOBI - RS / CEP:  
98280-000  
Tel.: (54) 3344-1012 /  
3344-2435

PANAMBI - RS / CEP:

98280-000  
Tel.: (55) 3375-3674

PASSO FUNDO - RS /  
CEP: 99040-000  
Tel.: (54) 3311-7727

PELOTAS - RS / CEP:  
96020-360  
Tel.: (53) 3222-4476  
FAX: (53) 3227-0109

PELOTAS - RS / CEP:  
96020-000  
Tel.: (53) 3025-6450 /  
(53) 3225-6001

PORTO ALEGRE - RS /  
CEP: 90035-051  
Tel.: (51) 3224-5549  
/ (51) 3221-8671

PORTO ALEGRE - RS /  
CEP: 90220-230  
Tel.: (51) 3062-1211  
FAX: (51) 3062-1213

PORTO ALEGRE - RS /  
CEP: 91560-000  
Tel.: (51) 3229-5026  
FAX: (51) 3319-1320

PORTO ALEGRE - RS /  
CEP: 90040-270  
Tel.: (51) 3219-8000

RIO GRANDE - RS /  
CEP: 96200-370  
Tel.: (53) 3035-2233

RONDINHA - RS / CEP:  
99590-000  
Tel.: (54) 3365-1305

SALTO DO JACUÍ - RS /  
CEP: 99440-000  
Tel.: (55) 3327-2151

SANTO ÂNGELO - RS /  
CEP: 98805-410  
Tel.: (55) 3312 - 6615

SANTA CRUZ DO SUL -  
RS / CEP: 96845-820  
Tel.: (51) 3713-2177

SANTA MARIA - RS /  
CEP: 97060-210  
Tel.: (55) 3221 - 8780

SANTANA DO LIVRA-  
MENTO - RS / CEP:  
97573-010  
Tel.: (55) 3242-2741  
FAX: (55) 3241-1670

SANTO ÂNGELO - RS /  
CEP: 99011-690  
Tel.: (55) 3312-6677

SANTO CRISTO - RS /  
CEP: 98960-000  
Tel.: (55) 3541-1390

SÃO BORJA - RS / CEP:  
97670-000  
Tel.: (55) 3431-2715

SÃO BORJA - RS / CEP:  
97670-000  
Tel.: (55) 3411-4343 -  
(55) 3413-6349

SÃO LEOPOLDO - RS /  
CEP: 93010-230  
Tel.: (51) 3592-1975 /  
FAX: (51) 3592-0522

SÃO LUIZ CONZAGA -  
RS / CEP: 97800-000  
Tel.: (55) 3352-1538

SAPIRANGA - RS / CEP:  
33800-000  
Tel.: (51) 3039-2528

SAPUCAIA DO SUL - RS  
/ CEP: 93220-680  
Tel.: (51) 3474-2418

SOLEDADE - RS / CEP:  
95300-000  
Tel.: (54) 3381-1449 /  
FAX: (54) 3381-2622

TAPEJARA - RS / CEP:  
99550-000  
Tel.: (54) 3344-1012 /  
3344-2435

TAPEJARA - RS / CEP:  
99550-000  
Tel.: (54) 3344-1012 /  
3344-2435

TAPEJARA - RS / CEP:  
99550-000  
Tel.: (54) 3344-1012 /  
3344-2435

TAPEJARA - RS / CEP:  
99550-000  
Tel.: (54) 3344-1012 /  
3344-2435

TAPEJARA - RS / CEP:  
99550-000  
Tel.: (54) 3344-1012 /  
3344-2435

TAPEJARA - RS / CEP:  
99550-000  
Tel.: (54) 3344-1012 /  
3344-2435

TAPEJARA - RS / CEP:  
99550-000  
Tel.: (54) 3344-1012 /  
3344-2435

TAPEJARA - RS / CEP:  
99550-000  
Tel.: (54) 3344-1012 /  
3344-2435

TAPEJARA - RS / CEP:  
99550-000  
Tel.: (54) 3344-1012 /  
3344-2435

TAPEJARA - RS / CEP:  
99550-000  
Tel.: (54) 3344-1012 /  
3344-2435

TAPEJARA - RS / CEP:  
99550-000  
Tel.: (54) 3344-1012 /  
3344-2435

TAQUARA - RS / CEP:  
93800-000  
Tel.: (51) 3039-2528

TAQUARI - RS / CEP:  
95860-000  
Tel.: (51) 3653-2060 /  
(51) 3653-4090

TERRA DE AREIA - RS  
Três Cachoeiras/RS

TEUTÔNIA - RS / CEP:  
95890-000  
Tel.: (51) 3762-6355

TORRES - RS / CEP:  
95560-000  
Tel.: (51) 3605-2882

TRAMANDÁ - RS /  
CEP: 95590-000  
Tel.: (51) 3684-3231

TRÊS CACHOEIRAS - RS  
/ CEP: 95580-000  
Tel.: (51) 3667-1708

TRÊS DE MAR - RS /  
CEP: 98910-000  
Tel.: (55) 3535-3670

TUPARENDI - RS / CEP:  
99940-000  
Tel.: (55) 3543-1767  
(55) 9992-5261

URUGUAIANA - RS /  
CEP: 97510-240  
Tel.: (55) 3412-2949 /  
3411-4266

VACARIA - RS / CEP:  
95200-000  
Tel.: (54) 3231-1544 /  
FAX: (54) 3231-3773

VENÂNCIO AIRES - RS /  
CEP: 95800-000  
Tel.: (51) 3741-5238  
/ (51) 3741-2959

VENÂNCIO AIRES - RS /  
CEP: 95800-000  
Tel.: (51) 3741-1443 /  
FAX: (51) 3741-2995

VERANÓPOLIS - RS /  
CEP: 95330-109  
Tel.: (54) 3441-1909

VIAMÃO - RS / CEP:  
94430-000  
Tel.: (51) 3485-1538 -  
Dirceu / (51) 3054-0146  
FAX: (51) 3485-8668

**RONDÔNIA**

ARIQUEMES - RO CEP:  
76870-111  
Tel.: (69) 3535-5365 -  
(69) 3536-4387

BURITIS - RO CEP:  
78967-800  
Tel.: (69) 3238-2840

CACAOAL - RO / CEP:  
76962-164  
Tel.: (69) 3441-9095

JARU - RO / CEP:  
76890-000  
Tel.: (69) 3521-1332

MIRANTE DA SERRA -  
RO / CEP: 76925-000  
Tel.: (69) 3463-2823 /  
(69) 9903-0038

JI-PARANÁ - RO / CEP:  
76900-714  
Tel.: (69) 3421-1041

JI-PARANÁ - RO / CEP:  
76914-864  
Tel.: (69) 3421-4841  
FAX: (69) 3421-4985

OURO PRETO DO OESTE  
- RO / CEP: 76890-000  
Tel.: (69) 3461-6455

PORTO VELHO - RO /  
CEP: 76.820-364  
Tel.: (69) 3225 - 8311

SÃO MIGUEL DO  
GUAPORÉ - RO / CEP:

76932-000  
Tel.: (69) 3642-1620

SERINGUEIRAS - RO /  
CEP: 76934-000  
Tel.: (69) 3623-2203

**RORAIMA**

BOA VISTA - RR CEP:  
69313-030  
Tel.: (95) 3626-1128

**SANTA CATARINA**

ALFREDO WAGNER - SC /  
CEP: 88450-000  
Tel.: (48) 3276-1420

ALFREDO WAGNER - SC /  
CEP: 88450-000  
Tel.: (48) 3276-1420

ARARANGUÁ - SC /  
CEP: 88900-000  
Tel.: (48) 3522-0988 /  
(48) 3522-1200

ARARANGUÁ - SC /  
CEP: 88900-000  
Tel.: (48) 3522-0107

BLUMENAU - SC / CEP:  
89015-300  
Tel.: (47) 3322-3009 /  
(47) 8836-0950

CACADOR - SC / CEP:  
89500-000  
Tel.: (49) 3563-1004

CANOINHAS - SC / CEP:  
89460-000  
Tel.: (47) 3622-8868

CAPINZAL - SC / CEP:  
89665-000  
Tel.: (49) 3555-1659

CHAPECÓ - SC / CEP:  
89803-460  
Tel.: (47) 3322-5970

CONCÓRDIA - SC / CEP:  
89700-000  
Tel.: (47) 3442-0914  
(47) 3442-0629

CRICIÚMA - SC / CEP:  
88801-010  
Tel.: (48) 3433-0269

CURITIBANOS - SC /  
CEP: 89520-000  
Tel.: (49) 3245-4200

ICARA - SC  
Tel.: (49) 3433-0269  
FAX: (48) 3433-4621

INDAIAL - SC / CEP:  
89130-000  
Tel.: (47) 3394-8787

ITAJAÍ - SC / CEP:  
88310-551  
Tel.: (47) 3349-6571

ITUPORANGA - SC /  
CEP: 88400-000  
Tel.: (47) 3533-2093

JACINTO MACHADO -  
SC / CEP: 88950-000  
Tel.: (48) 3535-1260 /  
(48) 9955-1268

JOACABA - SC / CEP:  
89

SÃO PAULO - SP CEP:  
04122-000  
Tel.: (11) 5539-2818

SÃO PAULO - SP CEP:  
04746-030  
Tel.: (11) 5687-1132

SÃO PAULO - SP CEP:  
04537-002  
Tel.: (11) 3849-6342 /  
(11) 3845-2704

SÃO PAULO - SP  
Tel.: (11) 4701-5486 /  
(11) 3416-2571

S.A.S. -  
ZONA NORTE

SÃO PAULO - SP CEP:  
02932-010  
Tel.: (11) 3976-0909  
Tel.: (11) 3976-3286

SÃO PAULO - SP CEP:  
02464-000  
Tel.: (11) 2236-8095 /  
(11) 2208-3674

SÃO PAULO - SP  
Tel.: (11) 2229-1183 /  
(11) 3436-6794  
Fax: (11) 2401-9216

SÃO PAULO - SP CEP:  
05201-050  
Tel.: (11) 3918-6416

S.A.S. -  
ZONA OESTE

SÃO PAULO - SP CEP:  
05055-070  
Tel.: (11) 3872-3201 /  
(11) 3872-3201

S.A.S. -  
ZONA CENTRAL

SÃO PAULO - SP CEP:  
01050-000  
Tel.: (11) 3255-2744  
Fax: (11) 3258-9888

GRANDE  
SÃO PAULO

ARUJÁ - SP  
Tel.: (011) 4742-3151 /  
(11) 4746-2545 / (11)  
4292-0210

BARUERI - SP CEP:  
06444-000  
Tel.: (11) 4201-1507 /  
(11) 4201-4586

CARAPICUABA - SP  
CEP: 06320-030  
Tel.: (11) 4164-4758

BARUERI - SP CEP:  
06444-000  
Tel.: (11) 4201-1507 /  
(11) 4201-4586

COTIA - SP CEP:  
06717-090  
Tel.: (11) 4703-2065 /  
4703-2059 / 4616-8456

DIADEMA - SP CEP:  
09920-575  
Tel.: (11) 4048-1057 /  
(11) 4043-0641

EMBÚ DAS ARTES - SP  
Tel.: (11) 4701-5486 /  
(11) 3416-2571

EMBÚ - GUACU - SP  
Tel.: (11) 4701-5486 /  
(11) 3416-2571

FERRAZ DE VASCONCE-  
LOS - SP  
Tel.: (011) 4742-3151 /  
(11) 4746-2545 / (11)  
4292-0210

FRANCISCO MORATO  
- SP  
Tel.: (11) 4444-8027

FRANCO DA ROCHA -  
SP CEP: 07801-000  
Tel.: (11) 4449-3800

GUARULHOS - SP /  
CEP: 07113-000  
Tel.: (11) 2229-1183 /  
(11) 3436-6794  
Fax: (11) 2401-9216

GUARULHOS - SP CEP:  
07056-110  
Tel.: (11) 2485-5313

ITAPECERICA DA  
SERRA - SP  
Tel.: (11) 4701-5486 /  
(11) 3416-2571

ITAQUAQUECETU-  
BA - SP  
Tel.: (011) 4742-3151 /  
(11) 4746-2545 / (11)  
4292-0210

ITAPEVI - SP  
Tel.: (11) 4703-2065 /  
4703-2059 / 4616-8456

JANDIRA - SP  
Tel.: (11) 3681-9628 /  
3683-1628

MAUÁ - SP CEP:  
09320-130  
Tel.: (11) 4516-2930  
Tel.: (11) 4516-2830

MOGI DAS CRUZES  
- SP  
P.A. - Suzano / SP  
Tel.: (11) 4742-3151 /  
(11) 4746-2545 / (11)  
4292-0210

OSASCO - SP CEP:  
06190-100  
Tel.: (11) 3695-7870 /  
(11) 3606-0333

OSASCO - SP CEP:  
06097-015  
Tel.: (11) 3681-9628 /  
3683-1628

OURÓ FINO - SP  
Tel.: (11) 4516-2930 /  
(11) 4516-2830

PARANAPIACABA - SP  
Tel.: (11) 4516-2930 /  
(11) 4516-2830

POÁ - SP  
Tel.: (011) 4742-3151 /  
(11) 4746-2545 / (11)  
4292-0210

RIACHO GRANDE - SP  
Tel.: (11) 4127-2674 /  
(11) 4127-0648

RIACHO GRANDE DA  
SERRA - SP  
Tel.: (11) 4516-2930 /  
(11) 4516-2830

RIBEIRÃO PIRES - SP  
Tel.: (11) 4516-2930 /  
(11) 4516-2830

SALTO - SP CEP:  
13320-220  
Tel.: (11) 4029-4848

SANTO ANDRÉ - SP  
CEP: 09020-030  
Tel.: (11) 4990-2068

SÃO BERNARDO DO  
CAMPO - SP CEP:  
09720-370  
Tel.: (11) 4127-2674 /  
(11) 4345-3690

SÃO CAETANO DO SUL  
SP CEP: 09580-020  
Tel.: (11) 4232-1514  
Fax: (11) 4232-1893

SUZANO - SP CEP:  
08685-120  
Tel.: (11) 4742-3151 /  
(11) 4746-2545 / (11)  
4292-0210

TABOÃO DA SERRA -  
SP / CEP: 06767-020  
Tel.: (11) 4701-5486 /  
(11) 3416-2571 /  
Odair 9941 6203

TABOÃO DA SERRA -  
SP CEP: 06767-050  
Tel.: (11) 4701-9041 /

CAPÃO BONITO - SP

(11) 4701-6178  
SÃO PAULO /  
INTERIOR

ÁLVARES MACHADO  
- SP  
Tel.: (18) 3221-8184

ANDRADINA - SP CEP:  
16903-017  
Tel.: (18) 3722-4837 /  
(18) 9749-4460

AMERICANA - SP CEP:  
13465-320  
Tel.: (19) 3406-5055

AMPARO - SP CEP:  
13904-050  
Tel.: (19) 3807-4493 /  
(19) 3807-4121

ARACATUBA - SP CEP:  
16010-080  
Tel.: (18) 3623-4470

ARARAQUARA - SP /  
CEP: 14801-295  
Tel.: (18) 3114-2600 /  
(18) 3335-3818  
Fax: (18) 3114-2900

ARARAS - SP CEP:  
13600-061  
Tel.: (19) 3541-3118 /  
3544-1507

ARTUR NOGUEIRA - SP  
CEP: 13160-000  
Tel.: (19) 3827-4080 /  
(19) 9765-9979

ATIBAIA - SP / CEP  
12940-630  
Tel.: (11) 44402-3452  
Fax: (11) 44413-1307

AURIFLAMA - SP CEP:  
15350-000  
Tel.: (17) 3482-1597

AVARÉ - SP CEP:  
18707-450  
Tel.: (13) 3322-3144 /  
(14) 3732-1962

BARRETOS - SP CEP:  
14780-080  
Tel.: (17) 3232-3328 /  
3322-1856

BATATAIS - SP CEP:  
14300-000  
Tel.: (16) 3662-5582

BAURU - SP CEP:  
17010-160  
Tel.: (14) 3212-1866 /  
(14) 3232-2485

Bertioga - SP  
Tel.: (13) 3491-5413 /  
3473-7036

BIRIGUI - SP CEP:  
13070-000  
Tel.: (18) 3644-0500

BOITUVA - SP CEP:  
19550-000  
Tel.: (15) 3263-4022

CACAPAVA - SP CEP:  
12280-048  
Tel.: (12) 8134-2453 /  
(12) 9165-4256 / (12)  
3221-7223

CACHOEIRA PAULISTA  
SP CEP: 12630-000  
Tel.: (12) 3101-3374

CAJURU - SP CEP:  
14240-000  
Tel.: (16) 3667 - 0292

CAMPINAS - SP CEP:  
13013-070  
Tel.: (19) 3294-2434 /  
(19) 3203 - 9468 /  
(19) 9746-4230 / (19)  
7805-9295  
Fax: (19) 3236-5438

CAMPOS DO JORDÃO  
SP CEP: 12460-000  
Tel.: (12) 3662-3899 /  
fax: (12) 3662-4178

LEMOIS PAULISTA -  
SP CEP: 18683-140  
Tel.: (14) 3264-3747

CEP: 18300-050  
Telefax: (15) 3542-2357

CARAGUATATUBA - SP  
CEP: 11690-330  
Telefax: (12) 3882-6353

CATANDUVA - SP CEP:  
15806-110  
Tel.: (17) 3523-5252

CERQUILHO - SP CEP:  
18520-000  
Tel.: (15) 3288-4488

CRUZEIRO - SP CEP:  
12701-450  
Tel.: (12) 3144-1256

DRACENA - SP CEP:  
17900-000  
Tel.: (18) 3821-1851

ESPÍRITO SANTO DO  
PINHAL - SP CEP:  
13990-000  
Tel.: (19) 3651-4848

FRANCA - SP CEP:  
14405-116  
Tel.: (16) 3724-4027

GUARUJÁ - SP CEP:  
11430-090  
Tel.: (13) 3012-3003 /  
(13) 3304-5412

GUARUJÁ - SP CEP:  
11430-090  
Tel.: (13) 3352-3981  
Fax: (13) 3304-6417

HORTOLÂNDIA - SP  
CEP: 13185-343  
Tel.: (19) 3604-4093 /  
(19) 3809-7117

INDAÍATUBA - SP CEP:  
13339-125  
Tel.: (19) 3875-9294 /  
(19) 3894-4760

ITANHÉM - SP CEP:  
11740-000  
Tel.: (13) 3427-3615

ITAPEVA - SP CEP:  
18400-610  
Tel.: (15) 3522-2755  
Fax: (15) 3522-0370

ITARARÉ - SP CEP:  
18400-000  
Tel.: (15) 3532-2175

ITATIBA - SP CEP:  
13251-500  
Tel.: (11) 4538-4929 /  
(11) 4538-5432

ITU - SP CEP:  
13300-070  
Tel.: (11) 4023-0411

JABOTICABAL - SP  
CEP: 14882-215  
Telefax: (16) 3202-5051

JACAREÍ - SP / CEP:  
12306-000  
Tel.: (12) 3951-2505 /  
3014-2018

JACUPIRANGA - SP  
CEP: 11940-000  
Tel.: (13) 3864-1565

JALES - SP CEP:  
15700-038  
Tel.: (17) 3632-2297

JAU - SP CEP: 17207-  
400  
Tel.: (14) 3624-2518

JUNDIAÍ - SP / CEP:  
13218-335  
Tel.: (11) 2448-3822 /  
(11) 99863-0861

JUNDIAÍ - SP / CEP:  
13206-820  
Tel.: (11) 4587-2796  
(11) 2709-6199 / (11)  
2709-6198  
Fax: (11) 2709-6199

LENÇÓIS PAULISTA -  
SP CEP: 18683-140  
Tel.: (14) 3264-3747

LIMEIRA - SP / CEP:  
13480-171  
Tel.: (19) 3445-1604 /  
(19) 3033-1674

LINS - SP CEP:  
16400-035  
Tel.: (14) 3523-6996 /  
(14) 3522-3988

LORENA - SP CEP:  
12608-570  
Tel.: (12) 7815-7023 /  
(12) 9768-5010

MAIRIPORÃ - SP CEP:  
07600-000  
Telefax: (11) 4604-9310

MARÍLIA - SP CEP:  
17500-250  
Tel.: (14) 3454-4545

MOCOA - SP CEP:  
13730-000  
Tel.: (19) 3656-4434 /  
(19) 3656-3188

Mogi GUACU - SP CEP:  
13845-234  
Tel.: (19) 3861-2993 /  
(19) 3861-7597

MONGAUA - SP CEP:  
11730-000  
Tel.: (13) 3507-4137

MONTE AZUL  
PAULISTA - SP CEP:  
14730-000  
Tel.: (17) 3361-2278

ORLÂNDIA - SP CEP:  
14620-000  
Tel.: (16) 3826-4541

ORLÂNDIA - SP CEP:  
14620-000  
Tel.: (16) 3726-4994 /  
(16) 3826-1241

PARAGUACU PAULISTA  
- SP CEP: 19700-000  
Tel.: (19) 3642-5460 /  
(18) 3362-1917

PERUÍBE - SP  
Tel.: (13) 3491-5413 /  
(13) 3473-7036

PIRACICABA - SP CEP:  
13419-000  
Tel.: (19) 3434-6038

PIRACICABA - SP CEP:  
13411-127  
Tel.: (19) 3425-1668

PIRASSUNUNGA - SP  
CEP: 13631-045  
Tel.: (19) 3561-8198

PORTO FERREIRA - SP  
CEP: 13660-000  
Tel.: (19) 3585-1682 /  
(19) 3589-1778

PRAIA GRANDE - SP  
CEP: 11702-200  
Tel.: (13) 3473-1260

PRAIA GRANDE - SP  
CEP: 11701-260  
Tel.: (13) 3491-5413

PRAIA GRANDE - SP  
CEP: 11701-300  
Tel.: (13) 3591-7443 /  
(13) 3491-4102

PRESIDENTE  
PRUDENTE - SP CEP:  
19013-060  
Tel.: (18) 3221-8184

REGISTRO - SP CEP:  
11900-000  
Tel.: (13) 3821-4584

RIBEIRÃO PRETO - SP  
CEP: 14010-070  
Tel.: (16) 3636-2259 /  
3234-9592 / 3234-9594

RIBEIRÃO PRETO - SP  
CEP: 14031-010  
Tel.: (16) 3013-5842 /  
(16) 3013-2432

RIO CLARO - SP CEP:  
13500-141

Tel.: (19) 3533-6464 /  
(19) 3533-1618

SANTA ADÉLIA - SP  
CEP: 15950-000  
Tel.: (17) 571-1416

SANTA FÉ DO SUL - SP  
CEP: 15775-000  
Telefax: (17) 3631-1873

SANTO ANASTÁCIO -  
SP CEP: 19360-000  
Tel.: (18) 3263-2271

SÃO CARLOS - SP CEP:  
13560-800  
Tel.: (16) 3368-2679

SÃO JOÃO DA BOA  
VISTA - SP CEP:  
13870-120  
Tel.: (19) 3622-2738

SÃO JOSÉ DA BELA  
VISTA - SP CEP:  
14440-000  
Tel.: (16) 3142-7379

SÃO JOSÉ DO RIO  
PARDO - SP CEP:  
13720-000  
Tel.: (19) 3608-3926  
- consertec.srp@terra.  
com.br

SÃO JOSÉ DO RIO  
PRETO - SP CEP:  
15060-020  
Tel.: (17) 3224-3222

SÃO JOSÉ DO RIO  
PRETO - SP CEP:  
15050-500  
Tel.: (17) 3224-2241

SÃO JOSÉ DOS  
CAMPOS - SP CEP:  
12210-180  
Tel.: (12) 3942-5932 /  
FAX: (12) 3942-5932

SÃO JOSÉ DOS  
CAMPOS - SP / CEP:  
12216-440  
Tel.: (12) 33823-1115

SÃO PEDRO - SP / CEP:  
13520-000  
Tel.: (19) 3483-3323

SÃO VICENTE - SP  
Tel.: (13) 3491-5413 -  
(13) 3473-7036

SANTOS - SP CEP:  
11013-160  
Tel.: (13) 3235-2611 /  
(13) 3223-1575

SERTÃOZINHO - SP  
CEP: 14170-550  
Tel.: (16) 3942-3538

SOROCABA - SP CEP:  
18080-745  
Telefax: (15) 3231-2861

SUMARÉ - SP CEP:  
13171-510  
Tel.: (19) 3873-1051 /  
(19) 3873-7132

TABATINGA - SP / CEP  
14910-000  
Tel.: (16) 3385-2078 /  
(16) 3385-1490

TAQUARITINGA - SP /  
CEP: 15900-000  
Tel.: (16) 3252-8450 /  
(16) 9708-2715

TATUI - SP CEP:  
18270-230  
Tel.: (15) 3251-7275 /  
(15) 3251-8604

TAUBATÉ - SP CEP:  
12010-150  
Tel.: (12) 3426-9514  
UBATUBA - SP CEP:  
11680-000  
Tel.: (12) 3832-4637 /  
(12) 3832-1843

VALINHOS - SP CEP:  
13271-430  
Tel.: (19) 3869-5008

VOTORANTIM - SP

CEP: 18110-005  
Tel.: (15) 3012-4367

VOTUPORANGA - SP  
CEP: 15502-095  
Tel.: (17) 3421-7585

ARACAJU/SE - CEP  
49010-620  
Tel.: (79) 3211-1622

ARACAJU / SE - CEP  
49075-100  
Tel.: (79) 3214-4133 /  
3222-1107  
Fax: (79) 3231-5096

ARACAJU / SE - CEP:  
49030-640  
Tel.: (79) 4102-0939  
(79) 3243-2969 / (79)  
9997-0215

ARACAJU / SE - CEP:  
49010-430  
Tel.: (79) 3221-5632 /  
8814-7413 / 9989-6214  
/ 3022-7002

ITABAIANA/SE/  
CEP: 49500-000  
Tel.: (79) 3431-7681

ITABAIANA - SE / CEP  
49500-000  
Telefax: (79) 3431-2931  
- (79) 431.2540

LAGARTO - SE / CEP  
49400-000  
Tel.: (79) 3631.1508 /  
(79) 9824-4614





**SUGGAR**  
eletrodomésticos  
[www.suggar.com.br](http://www.suggar.com.br)

RAZÃO SOCIAL: Madson Eletrometalúrgica Ltda.

**Belo Horizonte/MG**  
Rua Jerônimo Marcucci, 74  
Bairro Olhos D'água - CEP 30390-150

**CENTRAL DE RELACIONAMENTO**  
**0800 200 5050**