



ATENÇÃO:

- GUARDAR ESTE MANUAL DE INSTRUÇÕES PARA EVENTUAIS CONSULTAS.
- SIGA AS INSTRUÇÕES CORRETAMENTE ANTES DA MONTAGEM E UTILIZAÇÃO.
- REMOVA TODAS AS EMBALAGENS PLÁSTICAS PARA EVITAR RISCO DE SUFOCAMENTO.
- NUNCA MODIFIQUE A CONSTRUÇÃO, MATERIAL E O CINTO DE SEGURANÇA.
- NUNCA DEIXE A CRIANÇA DESACOMPANHADA NO ANDADOR, SEMPRE UTILIZAR COM A SUPERVISÃO DE UM ADULTO.
- TODAS AS OPERAÇÕES E MONTAGENS DEVEM SER EXECUTADAS POR UM ADULTO, O USO IMPRÓPRIO PODE RESULTAR EM GRAVES RISCOS À CRIANÇA E DANOS AO ANDADOR.
- NUNCA OPERE O ANDADOR QUANDO ESTIVER EM USO.
- NUNCA DEIXE UMA CRIANÇA OPERAR O ANDADOR, PRINCIPALMENTE QUANDO ESTIVER EM USO.
- SEMPRE VERIFICAR A FIXAÇÃO DO ASSENTO ANTES DE COLOCAR A CRIANÇA.
- NUNCA AJUSTE A ALTURA DO ANDADOR COM A CRIANÇA DENTRO.
- REQUER DUAS PILHAS "AA" E CHAVE PHILLIPS (NÃO INCLUSAS).
- NUNCA PERMITA QUE A CRIANÇA EFETUE AS OPERAÇÕES DE INSERÇÃO E TROCA DE PILHAS, BEM COMO A MONTAGEM E DESMONTAGEM DA BANDEJA MUSICAL.
- AO MONTAR E / OU DESMONTAR A BANDEJA MUSICAL, NÃO DEIXE AS PORCAS PRÓXIMAS À CRIANÇA.
- ARMAZENE EM LOCAL SECO E LONGE DA UMIDADE.
- NÃO DEIXE A BANDEJA MUSICAL SOFRER IMPACTO OU QUEDA.
- NUNCA UTILIZE UM ANDADOR QUE TENHA CAÍDO OU SOFRIDO IMPACTO.
- NUNCA DEIXE A CRIANÇA ENGATINHAR SOB OU PRÓXIMO AO ANDADOR.
- NUNCA DEIXE AS CRIANÇAS ESCALAREM OU SE PENDURAREM NO ANDADOR.
- NUNCA DEIXE QUE A CRIANÇA SE SENTE EM ÁREAS QUE NÃO SEJAM O ASSENTO.
- NUNCA PENDURE SACOLAS OU OBJETOS NO ENCOSTO, BANDEJA OU LATERAIS, O ANDADOR PODE FICAR INSTÁVEL E VIRAR.
- NUNCA ERGA E/OU TRANSPORTE O ANDADOR COM A CRIANÇA DENTRO.
- NUNCA ERGA E/OU TRANSPORTE O ANDADOR PELA BANDEJA MUSICAL OU PELOS BRINQUEDOS.
- UTILIZE O ANDADOR EM ÁREA LIVRE DE OBSTÁCULOS E PASSAGEM, ONDE A CRIANÇA NÃO POSSA EMPURRAR COM OS PÉS E ONDE NÃO EXISTAM OBJETOS QUE POSSAM CAIR SOBRE ELE.
- NUNCA UTILIZE O ANDADOR PRÓXIMO AO FOGO OU CALOR INTENSO (LÍQUIDOS QUENTES, AQUECEDORES, LAREIRAS, FOGÕES, CIGARROS, ETC).
- NUNCA DEIXE O ANDADOR SOB O SOL, AS PEÇAS PLÁSTICAS PODERÃO AQUECER-SE E CAUSAR SÉRIAS QUEIMADURAS, ALÉM DE SUA DESINTEGRAÇÃO.
- NUNCA UTILIZE O ANDADOR EM SUPERFÍCIES ÍNGREMES OU EM DECLIVE, ARENOSAS, MOLHADAS, PRÓXIMAS À PISCINAS, ESCADAS, ESCADAS ROLANTES, PISOS IRREGULARES E/OU COM DESNÍVEIS, SOLEIRAS DE PORTAS ETC, QUE POSSAM CAUSAR SEU TOMBAMENTO. CASO O USO Nesses locais seja inevitável, bloqueie seu acesso, risco de danos físicos e/ou morte.
- GUARDE EM ÁREA SECA E LIVRE DE UMIDADE, NUNCA GUARDE NO PORTA-MALAS DO VEÍCULO.
- USE O ANDADOR SOMENTE COM CRIANÇAS CAPAZES DE SE SENTAR SOZINHAS.
- LIMITE DE PESO: DE 7 a 12 kg.
- FAIXA ETÁRIA: DE 6 a 12 MESES.
- ALTURA: ATÉ 80 cm

PROCEDIMENTOS DE LIMPEZA

ESTRUTURA:

- Limpe as partes metálicas com um pano úmido em água e seque-as em seguida.
- Limpe as partes plásticas com um pano úmido em água e sabão neutro e seque-as em seguida.
- Revise periodicamente, verificando partes soltas ou gastas.
- Troque imediatamente qualquer parte danificada da estrutura.
- Limpe as rodas com ar comprimido para eliminar o acúmulo de detritos, lubrifique somente onde necessário com lubrificante à base de silicone em pequenas quantidades. Nunca utilize óleo de cozinha ou o WD-40.
- Para um melhor desempenho do sistema anti-deslizante, limpe as superfícies emborrachadas com um pano úmido em água.

BRINQUEDO:

- Na maioria das vezes a limpeza da bandeja musical pode ser feita sem retirá-la do andador, porém, caso necessário desatarraxe as porcas da bandeja musical conforme instrução 9 PARA FIXAR A BANDEJA MUSICAL NO ANDADOR, efetue a limpeza e fixe-a novamente.
- Limpe as partes plásticas com um pano úmido em água e/ou sabão neutro e seque-as em seguida.

ESTOFADO:

- Mesmo que o estofado seja removível e substituível, a limpeza na maioria das vezes pode ser feita sem tirá-lo da estrutura, com um pano úmido em água e sabão neutro.
- Para liberar o estofado, proceda conforme instrução 5 PARA FIXAR O ASSENTO.
- Lave o estofado com água fria e sabão neutro (nunca utilize alvejante), sem torcer e apertando para eliminar o excesso de água. Secar à sombra. Não passar.
- Não utilize máquina de lavar ou secar e/ou lavagem a seco.
- Após a lavagem: fixe o estofado conforme instrução 5 PARA FIXAR O ASSENTO.

andador origami+2 7188

- estrutura em plástico
- assento ajustável em várias posições de altura
- bandeja superior para refeição ou brinquedos
- bandeja de brinquedos eletrônicos removível
- brinquedos certificados pelo IQB e INMETRO
- base ampla para maior estabilidade
- fácil de montar e transportar
- fechamento compacto para guardar e viajar
- design inovador
- rodas dianteiras giratórias
- rodas traseiras fixas
- sistema de frenagem automática em desniveis

dimensões:

aberto

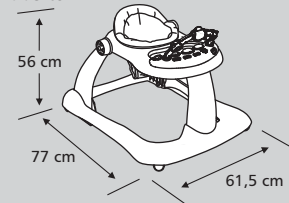

fechado

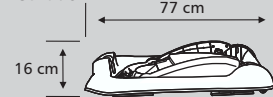

peso:

3,600 kg



Importado por Lenox Indústria e Comércio Ltda.

Rod. Régis Bittencourt, Km 272 nº 3666
 CEP 06793-000 - Taboão da Serra - SP - Brasil
 Tel: (11) 4787-0744 - Fax: (11) 4787-0096
 sac@lenox.com.br | www.lenox.com.br



manual de instruções andador origami+2 7188

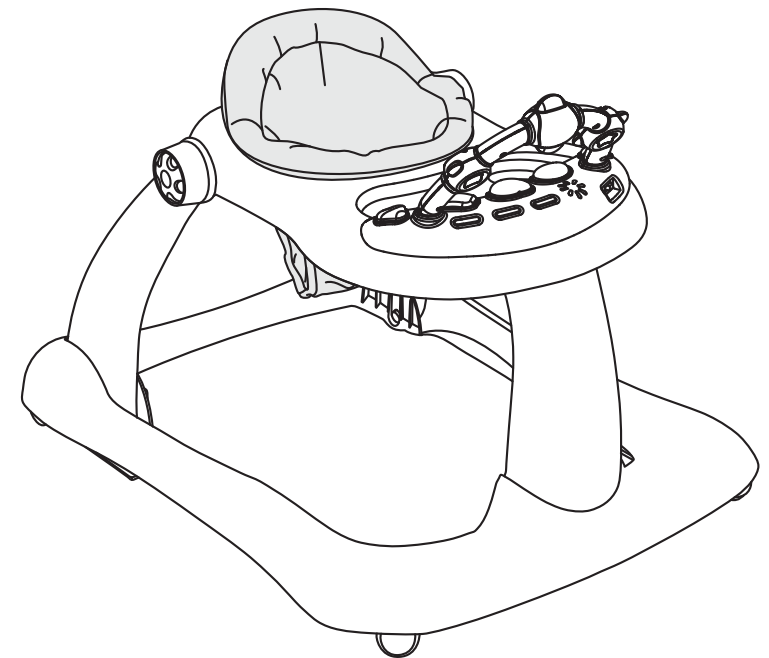

ASSISTÊNCIA TÉCNICA

componentes do andador origami+2 7188

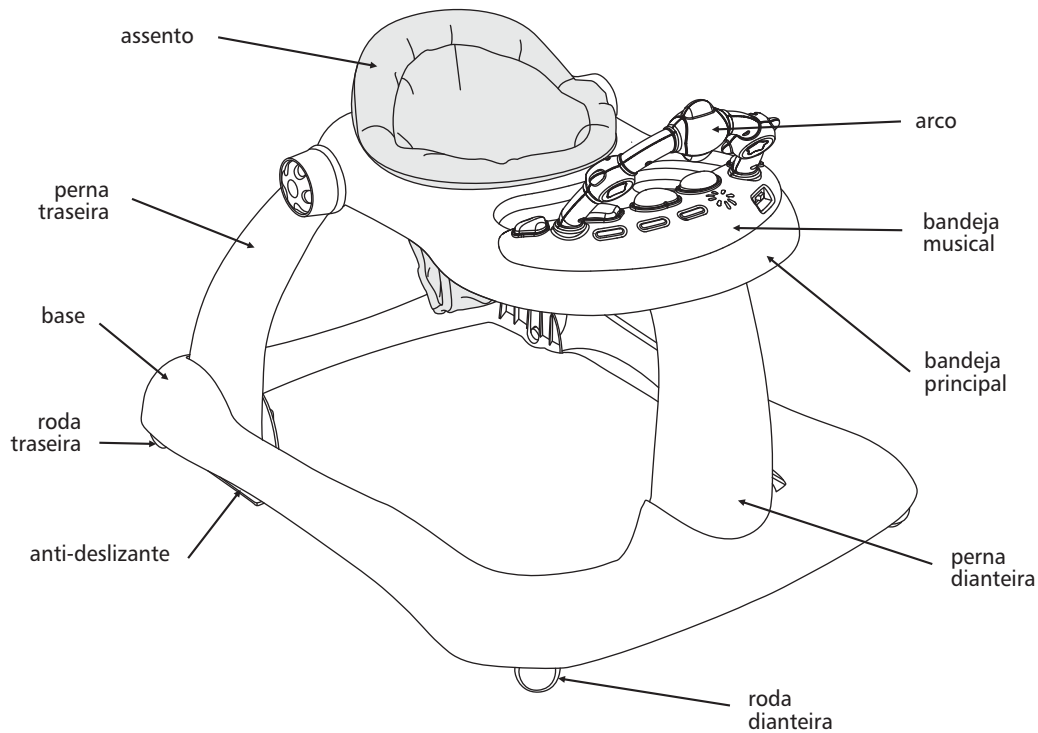

AMAZONAS

MANAUS
Cirene Araújo Batista
Rua Miranda de Leão, 103 - sl. 203
CEP 69005-040 - Centro
tel. (92) 3622-0319 - fax (92) 3233-5973
cel. (92) 9114-8674
e-mail: cirene.r@terra.com.br

BAHIA

VITÓRIA DA CONQUISTA
Unibras Com. de Roupas Ltda.
Rua Francisco Santos, 02
CEP 45015-110 - Centro
tel. (77) 3422-3213
e-mail: baby.shopp@ig.com.br

DISTRITO FEDERAL

BRASÍLIA - DF
S.O.S Brinquedos
Carlos Emilio Helmer
SCLN 313 - Bloco A - Loja 41 - Asa Norte
CEP 70766-530
tel. (61) 3274-6060

ESPÍRITO SANTO

VILA VELHA
Giotto Peças Ltda.
Rua Luciano das Neves, 947
CEP 29100-200 - Centro
tel. (27) 3229-8942

GOIÁS

GOIÂNIA
Hospital dos Brinquedos
Rua 4 a, 144
CEP 74020-070 - Centro
tel. (62) 3223-3460

MINAS GERAIS

BELO HORIZONTE
Camping Baby Car Ltda.
Rua Tenente Brito Melo, 63
CEP 30180-070 - Barro Preto
tel. (31) 3295-2239

Marco Jorge da Silva
Rua Conde Monte Cristo, 202
CEP 31160-410 - Ipiranga
tel. (31) 3426-1705

UBERLÂNDIA

Belarmino Grama
Rua Goiás, 584 / 588
CEP 38400-064 - Centro
tel. (34) 3234-0425

PERNAMBUCO

RECIFE
Babytrupe Com. Representações Ltda.
Rua Joseph Tourton, 162 - Apto.1203
CEP 52051-110 - Bairro Tamarineira
tel. (81) 3072-3375 - 9931-7446
e-mail: babytrupe@ig.com.br

PARANÁ

CASCABEL
Cleverson L. Galdino - ME
Rua Paraná, 3628
CEP 85810-000 - Centro
tel. (45) 3224-2703 - cel. (45) 9966-6511

PARANÁ

CURITIBA
Marinho Com. Consertos Aparelhos Elétricos Ltda.
Rua Brigadeiro Franco, 1745
CEP 80420-200 - Centro
tel. (41) 3224-2416

LONDRINA

Hospital de Brinquedos Snoopy Ltda.
Rua Pará, 1869
CEP 86020-400 - Centro
tel. (43) 3324-1251 - 3324-5949
e-mail: hbs@sercomtel.com.br

MARINGÁ

S.O.S. Comércio e Manutenção de Brinquedos
Nana Nene Ltda.
Rua Santos Dumont, 1933
CEP 87013-050 - Centro
tel. (44) 3227-3389

Gente Miúda
Av. Mandacaru, 122 - Loja 1
CEP 87080-000 - Jd. Monte Belo
tel. (44) 3225-3811

RIO GRANDE DO SUL

PORTO ALEGRE
Dimacilo Distr. Máquina Ciclo P. Ltda.
Av. Farrapos, 104 - Apto 203
CEP 90220-000 - Centro
tel. (51) 3225-1320

Vulcanizadora Veber
Rua Cel. Claudino, 633 B
CEP 91910-670 - Bairro Camaquã
tel. (51) 3241-6542 - cel. (51) 9966-0955

SANTA CATARINA

FLORIANÓPOLIS
Casa dos Fogões Com. de Peças Ltda.
Rua Conselheiro Mafrá, 556
CEP 88010-102 - Centro
tel. (48) 3225-1170 - 3225-0592 - 3028-8170
e-mail: casadosfogoes@yahoo.com.br

GASPAR

N. D. Eletro Eletrônico
Rua Antilóquio Nunes Pires, 4440
CEP 89110-000 - Bairro Bela Vista
tel. (47) 3397-3082

JOINVILLE

Oficina Urbanski Ltda.
Av. Paulo Schroeder, 221
CEP 89235-060 - Bairro Ibitinga
tel. (47) 3465-0049

SÃO PAULO

AMERICANA
Ciclo Loja
Rua Carioba, 160
CEP 13465-000 - Centro
tel. (19) 3406-5996 - (19) 3601-6700
e-mail: cicloloja@aol.com

CAÇAPAVA

Loja Gropon Ltda.
Rua Prudente de Moraes, 80
CEP 12281-640 - Centro
tel. (12) 3652-5829

SÃO PAULO

CAMPINAS
Nova Oficina Especializada
Av. Marechal Carmona, 916
CEP 13014-311 - Vila João Jorge
tel. (19) 3232-6369

FRANCA

Eduardo Sanches
Rua João Trendino Viller, 2290
CEP 14403-131 - Progresso
tel. (16) 3702-5003

JUNDIAÍ

Baby e Acessórios
Rua Joaquim Marques de Lisboa, 385
CEP 13302-170 - Vila Progresso
tel. (11) 4816-5696 - cel. 9419-4061

MARÍLIA

André Sadao Matsumoto Marília ME (All-Baby)
Rua Bandeirantes, 298
CEP 17501-090 - Bairro Barbosa
tel. (14) 3413-4826
e-mail: all.baby@terra.com.br

SANTOS

Mariland Maia Martins ME
Av. Senador Feijó, 91
CEP 11015-504 - Centro
tel. (13) 3232-6205

SÃO JOSÉ DO RIO PRETO

S.O.S. do Bebê
Rua Moisés Miguel Haddad, 445
CEP 15030-130 - Pq. Industrial
tel. (17) 3231-1770

SÃO JOSÉ DOS CAMPOS

Milton Takahiko Fukuda - ME
Rua Vilaça, 157
CEP 12210-000 - Centro
tel. (12) 3921-7061

SÃO PAULO - CAPITAL

Baby King Com. Artigos Infantis Ltda. - ME
Rua Tuiuti, 2618
CEP 03307-000 - Bairro Tatuapé
tel. (11) 2091-2766

Baby King Com. Artigos Infantis Ltda. - ME
Rua Turiassu, 1218
CEP 05005-001 - Bairro Perdizes
tel. (11) 3673-7357

IdéiaFix Impressões e Serviços
DV Impressões Ltda. - ME
Rua Pedroso da Silva, 88 A
CEP 08080-040 - Pq. Paulistano
tel. (11) 2956-6743 / 3462-1540
e-mail: docerqueira@hotmail.com

SOROCABA

Cantinho do Bebê
Av. Dr. Afonso Vergueiro, 2372
CEP 18040-000 - Jd. Costa Dias
tel. (15) 3221-7018

RIBEIRÃO PRETO

Henn's Baby Confeções Ltda.
Rua Goiás, 1688
CEP 14085-460 - Campos Eliseos
tel. (16) 3625-4849
e-mail: maria@hennsbaby.com.br

9 PARA FIXAR A BANDEJA MUSICAL NO ANDADOR

Desatarraxe as porcas dos parafusos localizados na parte inferior da bandeja musical (fig. O). Posicione a bandeja musical, introduza os parafusos nos orifícios da bandeja do andador e atarraxe-os conforme a figura P. Para desmontar desatarraxe as porcas e retire a bandeja musical.

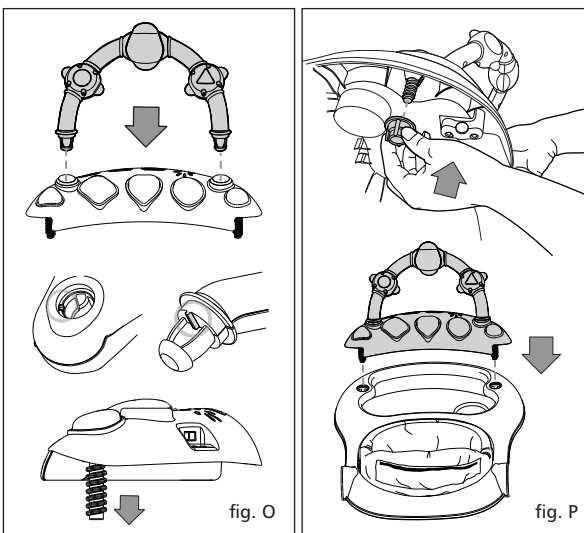

10 PARA FECHAR O ANDADOR

Remova a bandeja musical conforme instrução 9 PARA FIXAR A BANDEJA MUSICAL NO ANDADOR. Mantenha pressionado o botão de destrave da perna dianteira do andador e puxe sua extremidade para fora do alojamento (fig. Q). Articule a perna dianteira e a bandeja principal totalmente para dentro do andador, conforme fig. R. Mantenha pressionada a trava da perna traseira e articule a perna até liberar a trava do encaixe da base (fig. S), repita a operação para a outra perna traseira. Articule as pernas até que se encaixem nas travas da base (fig. T).

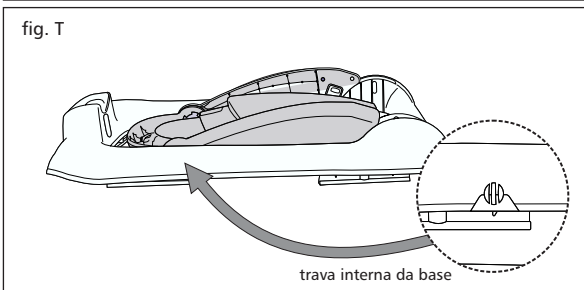
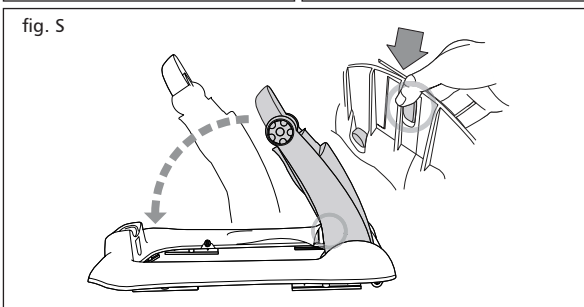
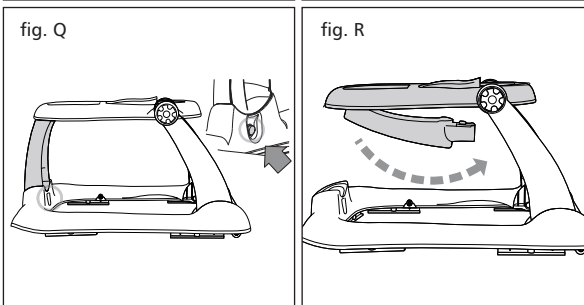

Lenox

manual de instruções andador origami+2 7188

- 1 PARA MONTAR AS RODAS DIANTEIRAS**
Retire todos os componentes da caixa e remova as proteções e embalagens plásticas. Separe a estrutura, assento, encosto, rodízios, rodas traseiras e eixos do andador. Posicione o andador com a base voltada para cima e insira totalmente a ponteira do rodízio no alojamento dianteiro da base (fig. A), certifique-se de que a roda esteja travada. Repita a operação para o outro rodízio. Para remover, puxe firmemente os rodízios.

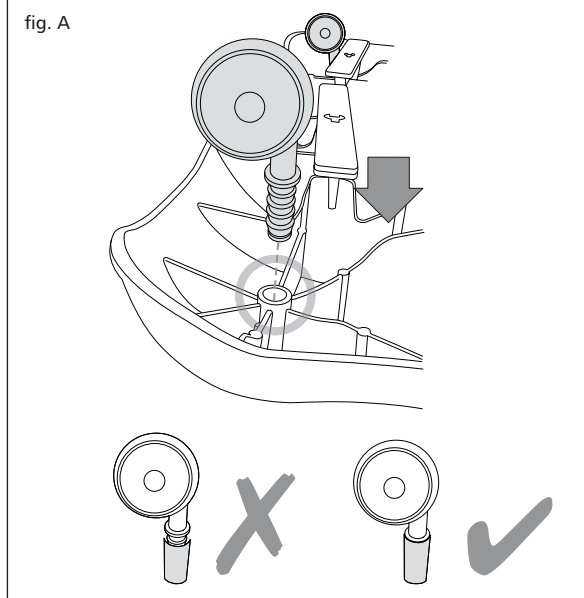

- 2 PARA MONTAR AS RODAS TRASEIRAS**
Posicione a roda no alojamento traseiro da base e alinhe sua furações. Libere a passagem do eixo utilizando-o para deslocar a trava plástica, introduza o eixo e pressione com força até encaixar totalmente em ambos os orifícios do alojamento e a trava retornar à posição inicial bloqueando a cabeça do eixo (fig. B). Certifique-se de que a roda esteja travada. Repita a operação para a outra roda. Para remover as rodas, desloque a trava plástica e retire o eixo, a roda estará livre.

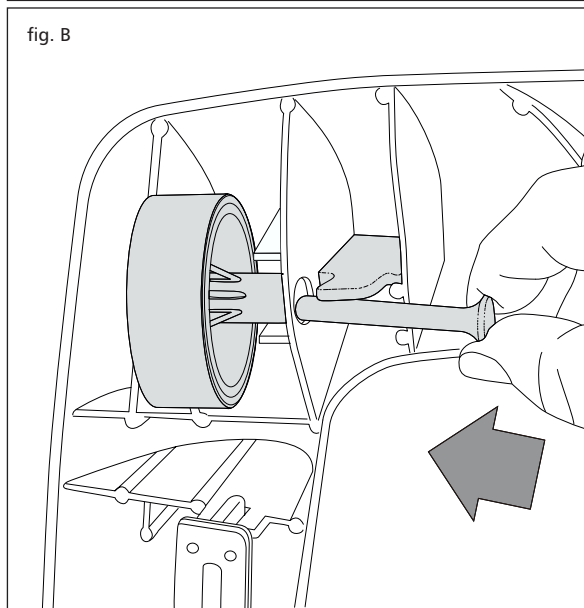

3 PARA ABRIR O ANDADOR

Posicione o andador com as rodas para baixo e articule a bandeja para cima até que as travas das pernas traseiras se encaixem à base, após ouvir o duplo clique (fig. C). Articule a bandeja principal até a posição horizontal segurando-a pela lateral e puxe a perna dianteira do andador para a frente (fig. D). Apoie a base do andador com uma das mãos e com a outra insira a extremidade da perna dianteira do andador no alojamento da base. Pressione a bandeja para baixo até encaixar, após ouvir o clique. Certifique-se de que o botão de destrave da perna dianteira esteja devidamente encaixado (fig. E).

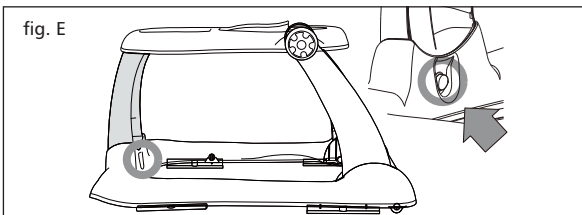
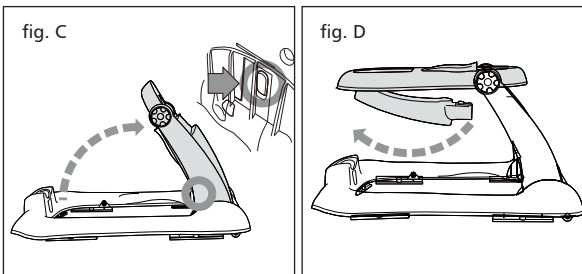

4 PARA INSTALAR O ENCOSTO

Insira as extremidades do encosto nos orifícios do alojamento do assento, encaixe a lingueta no rasgo e pressione até travar, após ouvir o clique (fig. F). Certifique-se de que esteja travado. Para remover o encosto, comprima a lingueta e empurre a trava para cima.

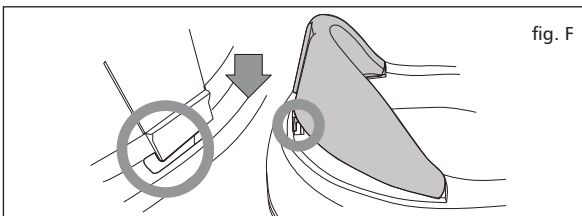

5 PARA FIXAR O ASSENTO

Puxe o estofado do assento para dentro até formar a aba (fig. G). As linguetas devem estar voltadas para baixo. Introduza o assento através do alojamento alinhando o encosto do assento e cobrindo o contorno do alojamento com a aba (fig. H). Insira as linguetas do encosto nos respectivos rasgos do contorno do alojamento (fig. I), vire o andador de cabeça para baixo, puxe as linguetas e encaixe-as nas travas (fig. J). Certifique-se de que estejam travadas. Para destravar, vire o andador de cabeça para baixo, puxe as linguetas desencaixando-as das travas.

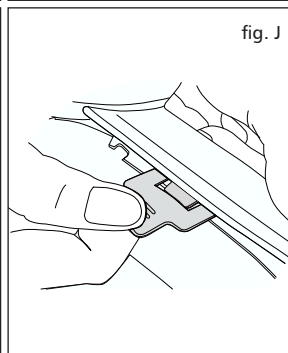
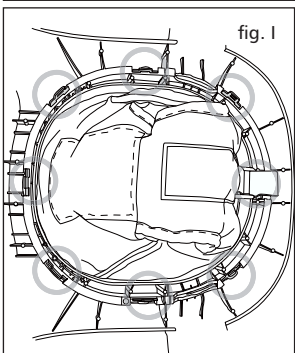
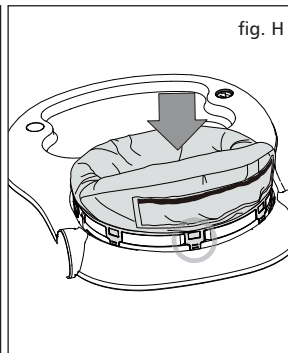
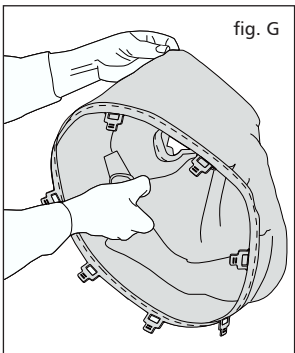

Obs. 1: para testar se o assento está devidamente travado, pressione-o firmemente para baixo.
Obs. 2: nunca utilize a andador caso o assento não esteja devidamente fixado à estrutura, risco de queda da criança.

6 PARA AJUSTAR A ALTURA DO ASSENTO

Para aumentar a altura do assento, segure a fivela plástica e puxe firmemente a extremidade da tira de ajuste até a altura desejada (fig. K), solte a trava e certifique-se de que esteja travada. Para reduzir a altura do assento, mantenha pressionada a trava da fivela plástica e puxe-a até a altura desejada (fig. L), solte a trava e certifique-se de que esteja travada.

Obs.: para reduzir o risco da criança deslizar para fora do assento, certifique-se de que os seus dois pés toquem o chão.

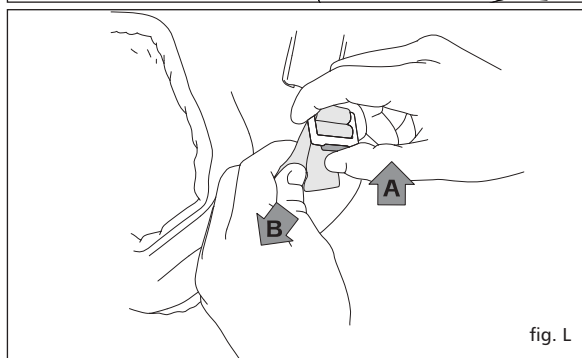
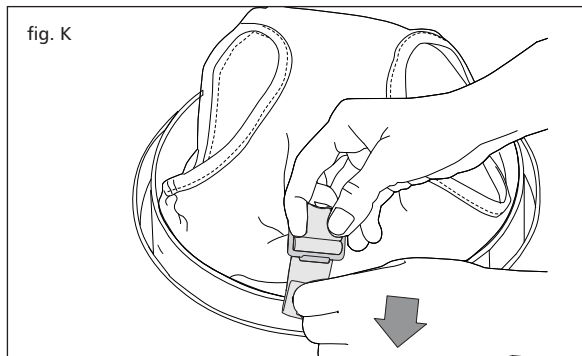

7 PARA INSERIR AS PILHAS NO BRINQUEDO

Antes de montar a bandeja musical, desatarraxe o parafuso da tampa do compartimento das pilhas localizado na parte inferior, utilizando uma chave de fenda / Phillips (não inclusa) e abra-a. Insira duas pilhas do tipo "AA" (não inclusas), certificando-se de posicioná-las corretamente. Encaixe a tampa do compartimento das pilhas e atarraxe o parafuso (fig. M). Certifique-se do funcionamento posicionando o botão ligar para o volume Baixo e/ou Alto.

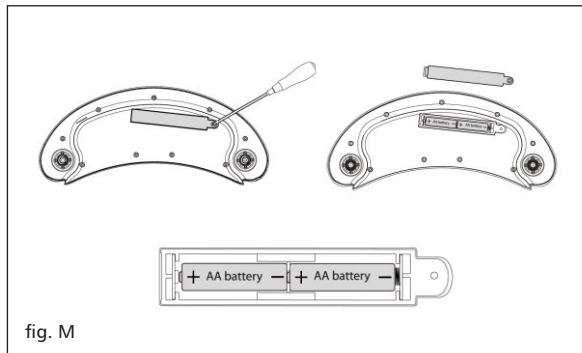

8 PARA MONTAR O ARCO COM BRINQUEDOS

Encaixe as extremidades do arco com brinquedos nos orifícios da bandeja musical respeitando a posição correta das linguetas do arco e da bandeja (fig. N). Certifique-se de que esteja travado.

